

Estrategia de Gestión Territorial

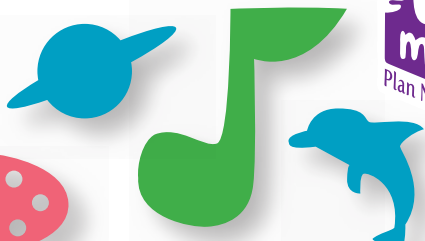

¿En qué consiste la Estrategia de Gestión Territorial?

La Estrategia de Gestión Territorial es una propuesta de acompañamiento del Ministerio de Educación Nacional a las Secretarías de Educación Certificadas coordinada desde el componente de Fortalecimiento de la Escuela y la Biblioteca Escolar del Plan Nacional de Lectura y Escritura, Leer es mi cuento (PNLE), con el objetivo de promover la implementación del mismo a nivel regional, buscando su adecuado desarrollo, así como la sostenibilidad técnica, financiera y operativa.

A través de la modalidad de asistencia técnica, esta estrategia busca que las regiones asuman como propio el PNLE y diseñen acciones conjuntas para avanzar en el propósito común de que los niños y jóvenes de las escuelas de Colombia tengan la oportunidad de acceder a materiales de lectura de calidad, cuenten con bibliotecas escolares que se conviertan en verdaderos lugares de aprendizaje y disfrute y mejoren sus competencias en lectura y escritura.

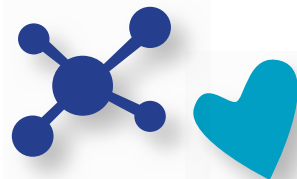

¿Qué buscamos?

Fortalecer la capacidad de gestión pedagógica, técnica, administrativa y financiera de las Secretarías de Educación y crear condiciones favorables para la institucionalización, implementación y sostenibilidad del PNLE en las entidades territoriales y en los establecimientos educativos, de manera coherente con las políticas y lineamientos del Ministerio.

¿De dónde surge?





Esta estrategia surge de la necesidad de posicionar la lectura y la escritura como derechos fundamentales para la participación ciudadana y la vida democrática, como experiencias para la construcción de la subjetividad y como prácticas indispensables para formar lectores capaces de enfrentar las demandas del mundo académico. Así mismo, nace de la importancia de consolidar alianzas con los diferentes actores que intervienen en la formación de los estudiantes de educación preescolar, básica y media.



Por lo tanto, a partir del segundo semestre de 2013, el PNLE brindará un proceso de acompañamiento estructurado y sistemático a las 94 Secretarías de Educación de las entidades territoriales certificadas que contribuirá al fortalecimiento de sus capacidades para liderar la implementación contextualizada, consistente y articulada de las acciones que adelantan los cinco componentes del Plan (Materiales de lectura y escritura; Fortalecimiento de la escuela y de la biblioteca escolar; Formación de mediadores de lectura y escritura; Comunicación y movilización; y Seguimiento y evaluación) en los establecimientos educativos de las regiones.

Este trabajo también contribuirá a alcanzar los objetivos y las metas propuestas y a generar las estrategias, los mecanismos y las sinergias necesarias para la sostenibilidad del PNLE, más allá de los actuales periodos de los gobiernos nacionales, departamentales y municipales.

Con esta estrategia se espera:

-  Apoyar el posicionamiento de la lectura y la escritura en las entidades territoriales certificadas como prioridad para el mejoramiento de la calidad de la educación.
-  Realizar un diagnóstico de las acciones de lectura y escritura que se están adelantando en las entidades territoriales certificadas, incluido el relacionado con las bibliotecas escolares.
-  Promover la institucionalización y sostenibilidad del Plan mediante su inclusión en los instrumentos de planeación y ejecución territorial, así como su financiación a través de diversas fuentes.
-  Acompañar a las Secretarías de Educación en la implementación de los diferentes componentes del PNLE en los establecimientos educativos de su jurisdicción, procurando la conformación de alianzas estratégicas con otras organizaciones de los sectores público, privado y solidario.
-  Avanzar en la creación y consolidación de la Red Nacional de Bibliotecas Escolares.

¿Cómo lo haremos?

Con el apoyo de seis gestoras del PNLE se realizarán visitas a las 94 Secretarías de Educación Certificadas, en las que se hará un levantamiento inicial de información en relación con las acciones que se están adelantando en lectura y escritura en cada una de las entidades territoriales, y se asesorará en la elaboración de un plan de acción que brinde sostenibilidad al PNLE, a mediano y largo plazo. Esta asesoría en el terreno permitirá contar con una lectura de la realidad que servirá de escenario para la elaboración de acciones pertinentes, de conformidad con las dinámicas locales.





Para mayor
información

Ministerio de Educación Nacional
teléfono 2222800
extensiones: 2136, 2137 o 2003

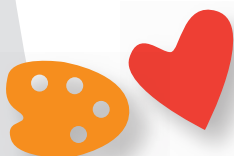

leeresmicuento@mineduccion.gov.co
www.leeresmicuento.com





MinEducación
Ministerio de Educación Nacional

**PROSPERIDAD
PARA TODOS**