

Ministerio de Educación Nacional  
República de Colombia

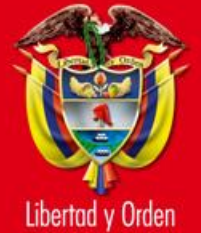

# **GESTIÓN DE RECURSOS PARA PROYECTOS DE INFRAESTRUCTURA Y DOTACIÓN ESCOLAR**

**Junio 9 de 2006**



# **PRESUPUESTO DEL MINISTERIO DE EDUCACIÓN NACIONAL**

- **PROYECTO DE MEJORAMIENTO DE INFRAESTRUCTURA ESCOLAR**
- **PROGRAMA DE ATENCIÓN A POBLACIÓN ESCOLAR DESPLAZADA Y DESVINCULADA. (ACCION SOCIAL – MEN)**
- **LEY 21 DE 1982**

## 1. MEJORAMIENTO

# MEJORAMIENTO DE LA INFRAESTRUCTURA EN INSTITUCIONES OFICIALES

**Financiar proyectos de ampliación, adecuación y remodelación de infraestructura y dotación de establecimientos educativos con énfasis en aquellos que ofrezcan de 0 a 5, o de 0 a 9 grado en zonas rurales o urbano marginales, dirigidos a ampliar cobertura priorizando la atención de emergencias y desastres.**

## 1. MEJORAMIENTO

# REQUISITOS PARA ACCEDER A RECURSOS

- **Establecimientos educativos afectados físicamente por desastre certificados por la Dirección Nacional de Atención y Prevención de Desastres.**
- **Proyectos que garanticen ampliación de la cobertura educativa en zonas rurales y urbano marginales.**
- **Proyectos presentados a través de la Secretaría de Educación.**



1. MEJORAMIENTO

## 2004 (MEN)

DEPARTAMENTO	No. PROYECTOS	VALOR TOTAL (Millones)	VALOR APOORTE MEN (Millones)
ATLÁNTICO	2	225	203
CAUCA	8	641	577
CUNDINAMARCA	1	145	130
MAGDALENA	1	434	390
SUCRE	1	150	135
TOLIMA	2	148	118
VALLE DEL CAUCA	2	147	132
	<b>17</b>	<b>1.890</b>	<b>1.686</b>

1. MEJORAMIENTO

## CONVENIO 337/2004 -2005 (MEN-FONADE)

DEPARTAMENTO	No. DE MUNICIPIOS	VALOR (Millones de Pesos)
AMAZONAS	1	602
ANTIOQUIA	1	554
ARAUCA	2	686
ATLANTICO	4	1.396
BOLIVAR	10	1.981
BOYACA	9	2.530
CAQUETA	2	305
CASANARE	2	845
CESAR	5	1.255
CHOCO	12	1.944
CORDOBA	6	1.567
CUNDINAMARCA	8	2.391
GUAINIA	1	279
GUAJIRA	3	802
GUAVIARE	1	272

DEPARTAMENTO	No. DE MUNICIPIOS	VALOR (Millones de Pesos)
HUILA	4	749
MAGDALENA	7	1.807
NARIÑO	7	1.767
NORTE DE SANTANDER	4	1.188
PUTUMAYO	2	437
QUINDÍO	2	303
RISARALDA	2	426
SANTANDER	14	1.151
SAN ANDRES	4	188
SUCRE	5	2.023
TOLIMA	5	1.075
VALLE DEL CAUCA	7	1.844
VAUPES	2	655
VICHADA	1	376
<b>Total</b>	<b>133</b>	<b>31.397</b>

## **INFRAESTRUCTURA DESPLAZADOS**

**Financiar construcción, adecuación, o soluciones no convencionales de infraestructura que permitan garantizar la prestación del servicio educativo a la población desplazada en municipios receptores, o proyectos que apoyen el retorno al lugar de origen garantizando la prestación del servicio.**



## REQUISITOS

- **Estar ubicados en municipios identificados como mayores receptores de población desplazada, en zonas de rehabilitación o en regiones de planes de retorno.**
- **Atender ampliación de cobertura de Población desplazada.**
- **Propiedad del inmueble de Centros o Instituciones Educativas oficiales existentes.**



2. DESPLAZADOS

## ATENCIÓN A POBLACIÓN DESPLAZADA

- CONVENIO IDCO-0096-05 (MEN, ACCION SOCIAL Y OIM)  
JUNIO/2005
- **392** INSTITUCIONES FOCALIZADAS PARA MODELOS EDUCATIVOS Y ATENCION PSICOSOCIAL A DOCENTES (\$3.130 MILLONES) 2005-2006
- **154** INSTITUCIONES FOCALIZADAS PARA OBRAS DE INFRAESTRUCTURA Y 86 EN DOTACION DE MOBILIARIO BASICO (\$10.000 MILLONES) 2005-2006



2. DESPLAZADOS

### INSTITUCIONES ATENDIDAS PROGRAMA ATENCION A DESPLAZADOS

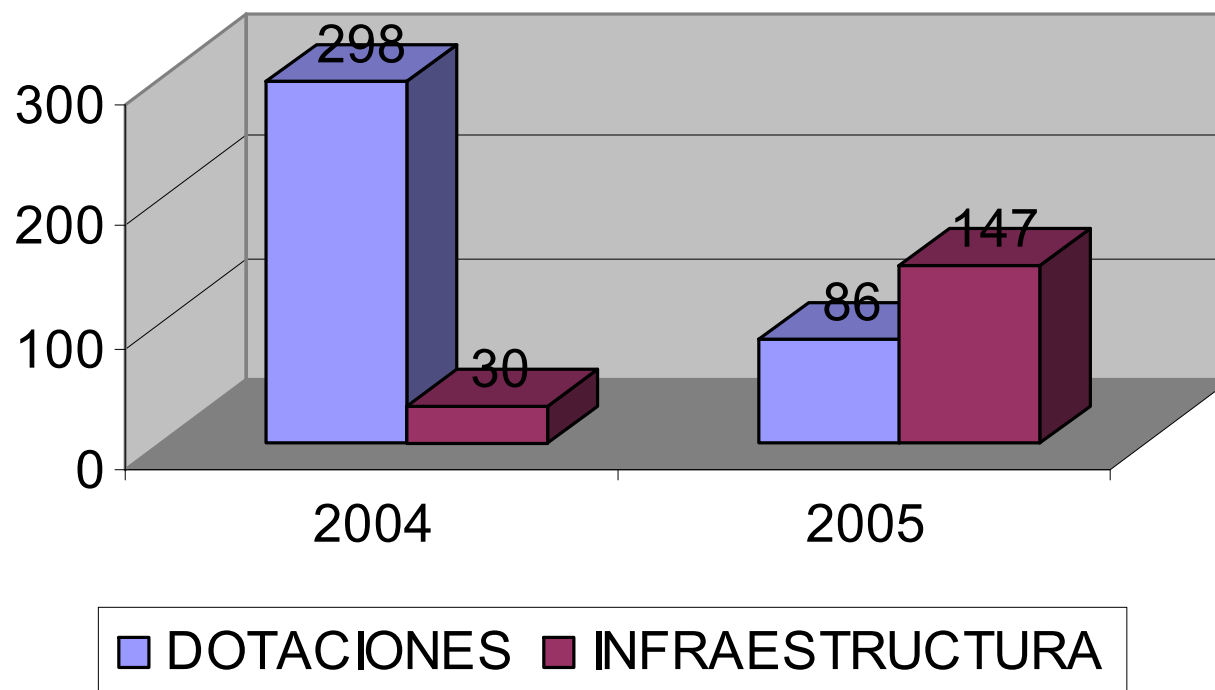

# Ministerio de Educación Nacional

## República de Colombia



Libertad y Orden  
LIBERTAD Y ORDEN

### 2. DESPLAZADOS

DEPARTAMENTO	INFRAESTRUCTURA		DOTACION			INFRAESTRUCTURA		DOTACION	
DEPTO	N°	INVERSION	N°	INVERSION	DEPTO	N°	INVERSION	N°	INVERSION
ANTIOQUIA	5	146	2	16	GUAVIARE	7	327	4	79
ARAUCA	5	234	4	71	HUILA		-	1	27
ATLANTICO		-		-	MAGDALENA	9	450	6	113
BOLIVAR		-		-	META	6	280	4	152
BOYACA	1	300		-	NARIÑO	8	685	3	40
CAQUETA	10	467	9	286	NORTE DE SANTANDER	11	514	8	149
CALDAS	9	543	3	34	PUTUMAYO	10	467	10	108
CASANARE		-		-	RISARALDA		-		-
CAUCA	14	665	6	81	SANTANDER		-		-
CESAR		-	2	23	TOLIMA	6	280		-
CHOCO	14	1.277	12	131	SUCRE	13	1.400	2	102
CORDOBA	6	280	4	53	VALLE	1	373		-
CUNDINAMARCA	8	128	6	21		<b>147</b>	<b>8.968</b>	<b>86</b>	<b>1.485</b>
GUAJIRA	4	150		-	<b>TOTAL INVERSION</b>			<b>10.452</b>	



## Ley 21 de 1982

**Origen:** aporte del 1% del monto de la nómina mensual de las entidades territoriales para escuelas industriales e institutos técnicos.

### Art. 111 Ley 633/2000:

- Destinación para proyectos de infraestructura y dotación escolar para instituciones con media.
- Faculta al MEN para señalar prioridades de destinación de los recursos y realizar el estudio y seguimiento de los proyectos.

## **Resoluciones 277 de 2003 y 4545 de 2004**

**Define para la destinación y asignación de los aportes establecidos por la Ley 21 de 1982:**

- ✓ **PRIORIDADES DE INVERSION**
- ✓ **CRITERIOS DE ELEGIBILIDAD**

**Guía para la Presentación de Proyectos: requisitos y procedimientos para la presentación de proyectos**

## **OBJETO DE RECURSOS LEY 21**

**Mejoramiento de la infraestructura y dotación de instituciones educativas estatales con nivel de media (salones de clase, servicios sanitarios y dotación de mobiliario) y reconstrucción, adecuación o dotación de instituciones educativas que hayan sido afectados físicamente por desastre o violencia.**



3. LEY 21/82

# ORGANIZACIÓN

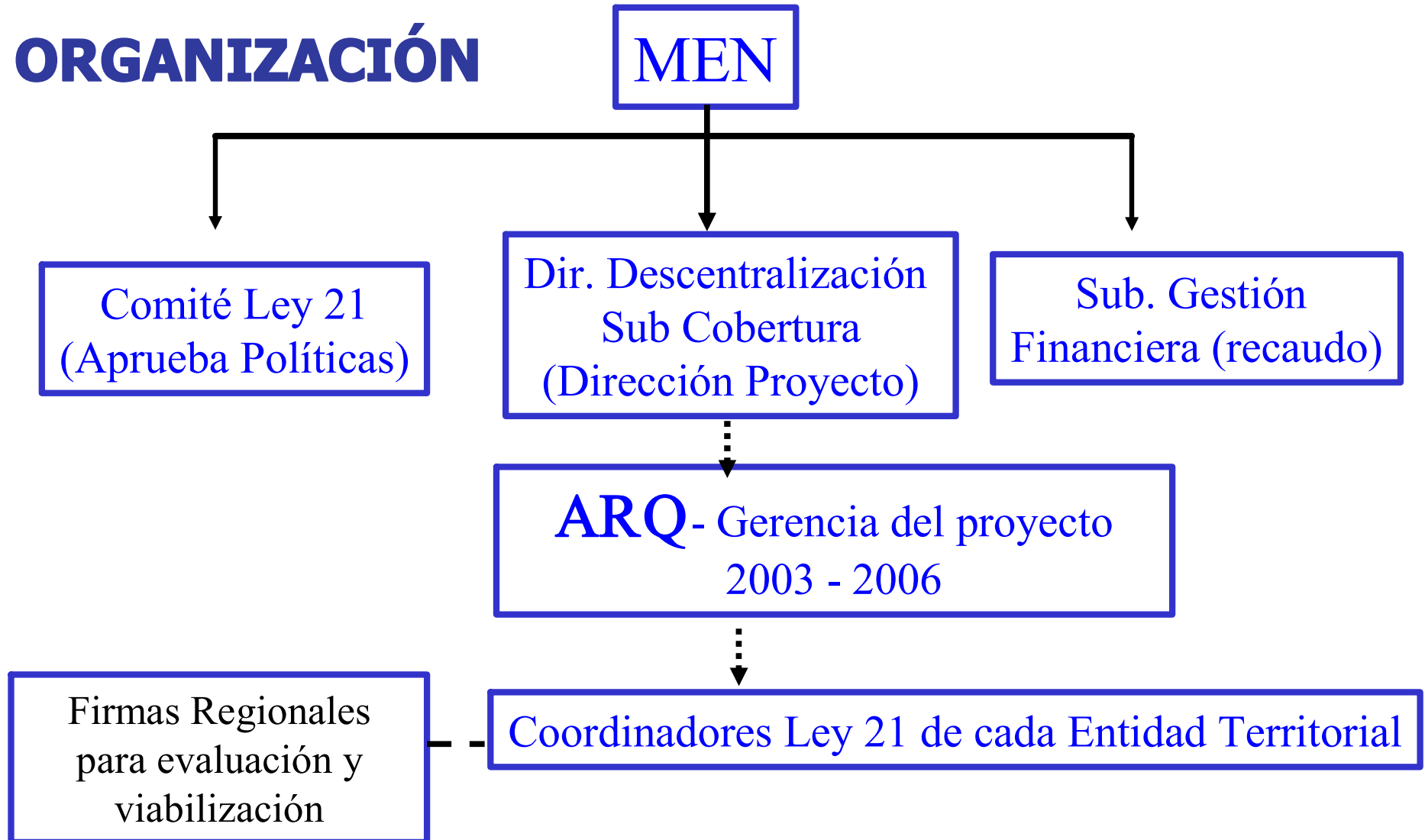

3. LEY 21/82

**ENTIDAD TERRITORIAL**  
Priorización de proyectos

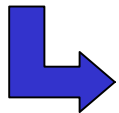

**MEN**

Asignación cuota preliminar

Remisión de Proyectos a **Firmas de Asistencia Técnica** para Evaluación, ajuste y viabilización

Asignación de cuota definitiva y suscripción de convenios

**Seguimiento a convenios y proyectos a través de la Gerencia**

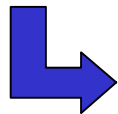

**ENTIDAD TERRITORIAL**

Incorpora recursos

Contrata el desarrollo de las obras

Remite informes de interventoría para seguimiento.



## ASIGNACIÓN CUOTA

### CUOTA PRELIMINAR

Con base en la proyección de cupos se establece el incremento de matrícula oficial proyectado para la vigencia y se asigna una cuota de referencia para remitir a estudio los proyectos priorizados de acuerdo con dicha cuota.

### CUOTA DEFINITIVA

Con base en la matrícula reportada por cada entidad territorial en el marco de la Resolución 166 de 2003 se asigna una cuota definitiva con la cual se perfeccionan los convenios y se financian proyectos en orden de prioridad hasta agotar la cuota.

## VIABILIZACIÓN DE PROYECTOS

- **Disposiciones Normativas**

- ✓ **ICONTEC (NTC 4595 y Muebles Escolares)**
- ✓ **NSR – 98 (Sismo Resistencia)**
- ✓ **LEY 361/97 (Accesibilidad al Medio físico en el Entorno de lo Público)**

- **Guía para Presentación de Proyectos**

- **Ficha Metodología General Ajustada (M.G.A.) para la Formulación y evaluación de proyectos de inversión – BPIN**

**EL MEN contrata firmas especializadas para el estudio y viabilidad de los proyectos**



## SEGUIMIENTO A CONVENIOS Y PROYECTOS

**Entidad territorial:** responsable de garantizar la ejecución de las obras de acuerdo con el proyecto viabilizado, hacer la interventoría a cada uno de los proyectos financiados y contratar de conformidad con la ley.

**MEN:** Interventoría a convenios y supervisión general a proyectos a través de la Gerencia contratada:

- Informes de interventoría de Entidad Territorial
- Visitas de Verificación

Asistencia técnica y aprueba las modificaciones requeridas a proyectos viabilizados.

## **ENTIDADES TERRITORIALES CON PREASIGNACIÓN LEY 21 QUE FALTAN POR REMITIR PRIORIZACIÓN DE PROYECTOS**

- Amazonas
- Arauca
- Barrancabermeja
- Bogotá
- Sahagún
- Soacha
- Tumaco

## ESQUEMA DE TRABAJO

