



**La educación
es de todos**

Mineducación

Compromisos en la implementación de los planes de alternancia educativa

**Encuentro de Secretarios de Educación
13 de noviembre de 2020**

**Estamos en fase de
implementación de los planes
de alternancia educativa**





El regreso a la presencialidad en esquemas de alternancia ya inició



Los planes de alternancia se encuentran aprobados por las autoridades locales y están en ejecución



Las ETC se encuentran en socialización y fomento de la apropiación por parte de la comunidad educativa



48 ETC están implementando pilotos de atención presencial

Los Planes de Alternancia en cifras



La educación
es de todos

Mineducación

Remisión

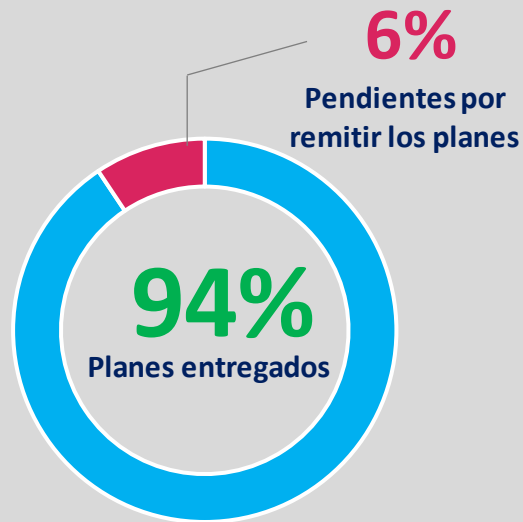

90

ETC

Ya remitieron al MEN los **Planes de alternancia educativa** aprobados por las autoridades departamentales y municipales

Componentes

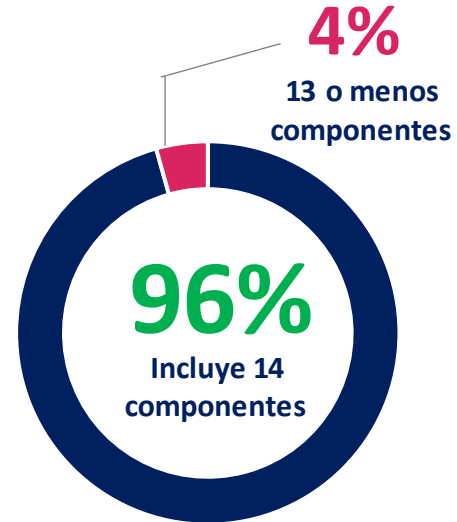

88

ETC

Incluyeron acciones en los 14 componentes propuestos por el MEN

Trabajo intersectorial



87

ETC

Informaron la conformación de la instancia coordinadora de la alternancia educativa

Inicio de ejecución



Noviembre 2020 es el mes que identifican las ETC para el inicio de ejecución de los planes de alternancia



La educación es de todos

Mineducación

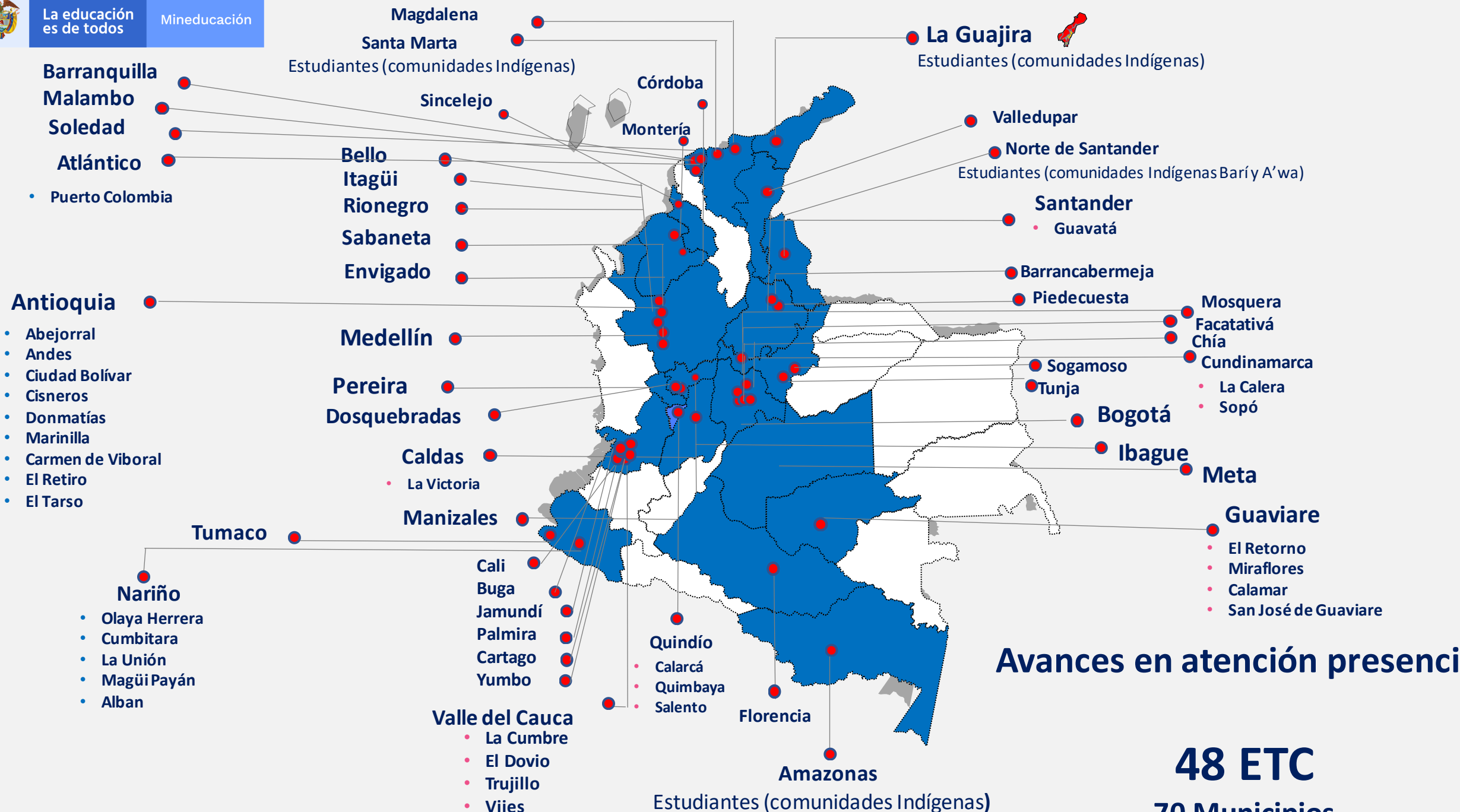

Avances en atención presencial

48 ETC
70 Municipios

Implementar los planes de alternancia implica:



Precisar fecha de inicio de las actividades presenciales según ajuste del calendario académico.



Establecer la jornada escolar con indicación de número de grupos, horas y espacios para el desarrollo de las actividades presenciales



Vincular y animar la participación de las familias mediante canales de comunicación que permitan construir confianza en el proceso de retorno gradual



Disponer desde el primer día de reapertura de las IE los elementos de protección personal según los protocolos de bioseguridad.



Contratar oportunamente las adecuaciones de la infraestructura en las sedes escolares



Definir las modalidades de PAE en correspondencia con el modelo de alternancia adoptado

Implementar los planes de alternancia implica:



La educación
es de todos

Mineducación



Establecer las frecuencias y la dinámica para la movilidad del transporte escolar



Empoderar al Comité de Alternancia como líder del proceso y coordinador de la gestión intersectorial



Incorporar y ejecutar de manera oportuna los recursos FOME y SGP



Priorizar los contenidos pedagógicos acorde con la flexibilización curricular derivada del Proyecto Educativo Institucional



Acompañar a las Instituciones Educativas que iniciaron alternancia y establecer mecanismos de seguimiento y monitoreo



Movilizar con la comunidad educativa el compromiso de mantener las prácticas de bioseguridad: lavado de manos, distanciamiento físico, uso del tapabocas, entre otros.

Los encuentros presenciales posibilitan condiciones que favorecen:



Las interacciones que contribuyen en el proceso de socialización de los niños, niñas y adolescentes.



El afianzamiento de las prácticas de autocuidado y cuidado para proteger a los integrantes de la comunidad educativa en la cotidianidad de la escuela.



La salud física y emocional de los niños, niñas y adolescentes.



El acompañamiento pedagógico al proceso de desarrollo y aprendizaje de las niñas, niños y adolescentes



La armonización del trabajo educativo casa-institución educativa como parte de un proceso unificado tendiente a incentivar la formación integral de las niñas, niños y adolescentes.



PAE



Definición de las modalidades de contratación del programa acorde con el esquema de alternancia



Integración oportuna de los recursos del FOME y ejecutar de acuerdo con las orientaciones de viabilidad



Dinamización de las estrategias de flexibilización curricular e innovación educativa para potenciar los aprendizajes

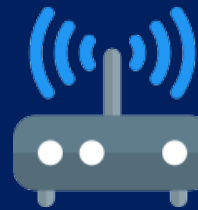

Contratar al inicio del año los servicios de conectividad que respondan a las necesidades y características de los territorios



Articular la oferta de contenidos digitales: “Aprender Digital”, los físicos, Radio, TV, con las interacciones presenciales.



Definir los canales de interacción docente-estudiantes e IE – familia para desarrollar el esquema de alternancia

Recursos Girados



\$88.898

\$ 5.828

Pendientes por Incorporar en ETC



11 ETC aún no han reportado información



Asignación en noviembre 2020:

\$311.000

Criterios

1 General | NBI Ruralidad \$291.000

2 Residencias Escolares → Matrícula \$20.000

Recursos asignados. Usos permitidos

Recursos FOME Usos



- 1 EPP Directivos, docentes, administrativos y estudiantes
- 2 Dotación elementos de bioseguridad
- 3 Aseo y desinfección

- 4 Adecuación de sedes
 - Circulación natural del aire
 - Distanciamiento físico
 - Rutas de ingreso y salida de los espacios
 - Señalización y demarcación de pasillos
 - Contenedores y bolsas para la separación de residuos
 - Disposición de sitios para guardar loncheras

Recursos FSE



2020

Asignados

\$725.978 millones

Comprometidos*

\$351.580 millones

48,4%

2021

Recursos del Balance



Perfil Técnico (Auxiliar de Enfermería).

Protocolo de Bioseguridad/alternancia



Mantenimientos básicos a sedes



Material de apoyo pedagógico

Asignación ordinaria



Usos Regulares- Decreto 1075/15

19 Conceptos de gasto



La educación es de todos

Mineducación

*Corte: 30 sept/20

Estrategias de conectividad

Última Milla

Internet a bajo costo a hogares de estrato 1 y 2

Meta
500.000 Hogares conectados

\$ 465.000 millones

267.370
Accesos alcanzados en 2020

Zonas Rurales

Conectividad a 10.000 centros poblados

9.711
Sedes educativas beneficiadas

1.018
Municipios

169
Zonas PDET

Asignación Recursos SGP

\$93.196 millones



50%

Ejecutado a septiembre 30 de 2020

Acompañamiento y asistencia técnica para la implementación de los planes de alternancia

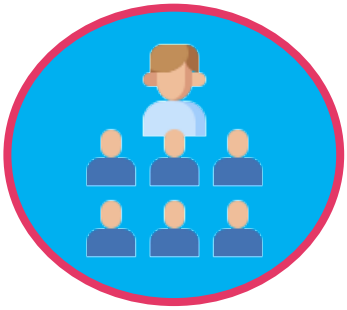

Ruta de acompañamiento

Retroalimentación de los planes a partir del **16 de noviembre**

Implementación de ruta de asistencia técnica para cada ETC

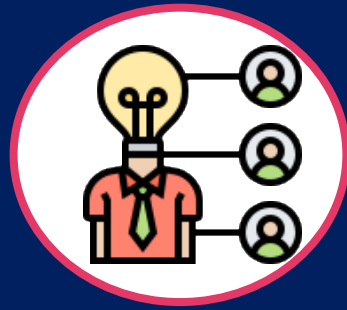

Asistencia Técnica Bioseguridad

Equipo experto en bioseguridad apoyará la revisión del componente de Bioseguridad para recomendar acciones de fortalecimiento en la implementación



Conéctate con el MEN

El MEN continuará con los espacios de socialización y retroalimentación de las orientaciones que hagan posible la alternancia en todo el territorio nacional



Plan de comunicaciones

El MEN apoyará con piezas comunicativas las estrategias de divulgación y apropiación de los planes de alternancia en la comunidad educativa

