

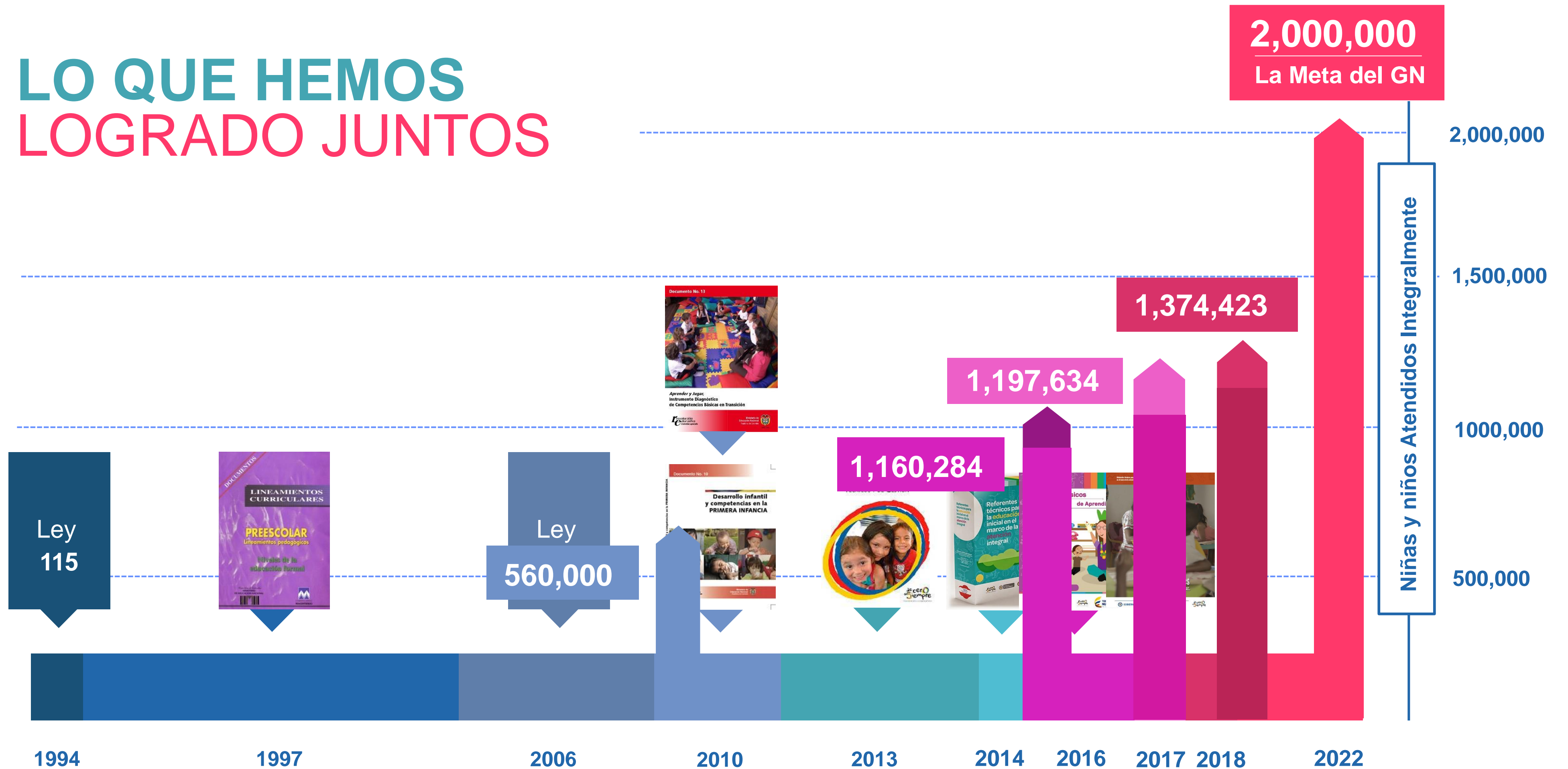

**¡Construyendo país para la  
primera infancia!**

# LO QUE HEMOS LOGRADO JUNTOS



# Niñas y niños en **preescolar** atendidos en el marco de la **atención integral**.

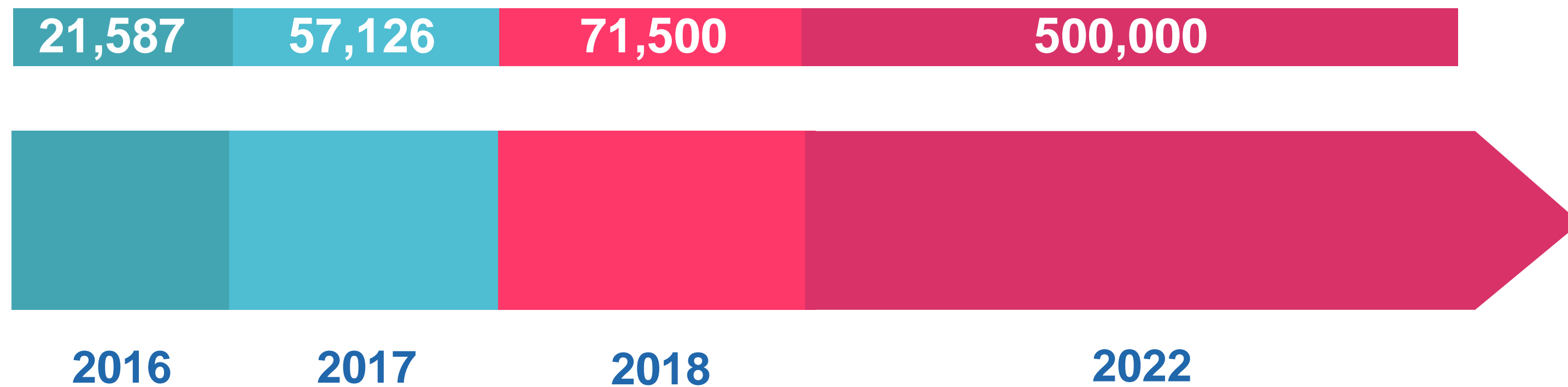
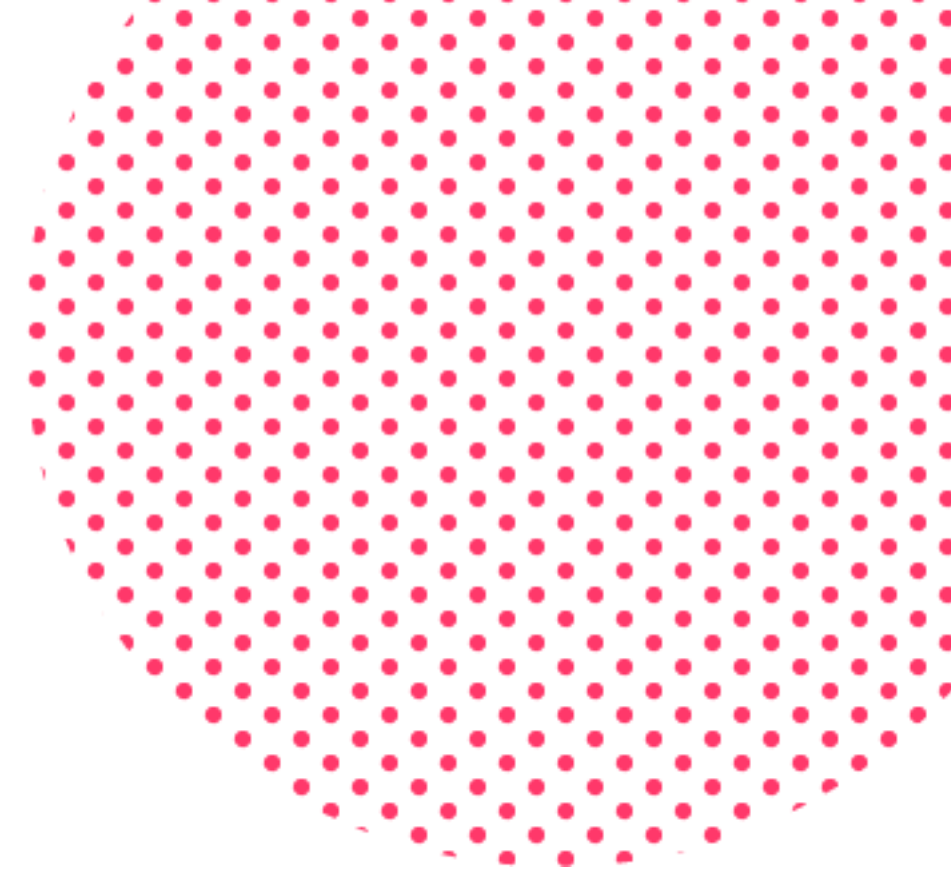

# Para este cuatrienio la meta

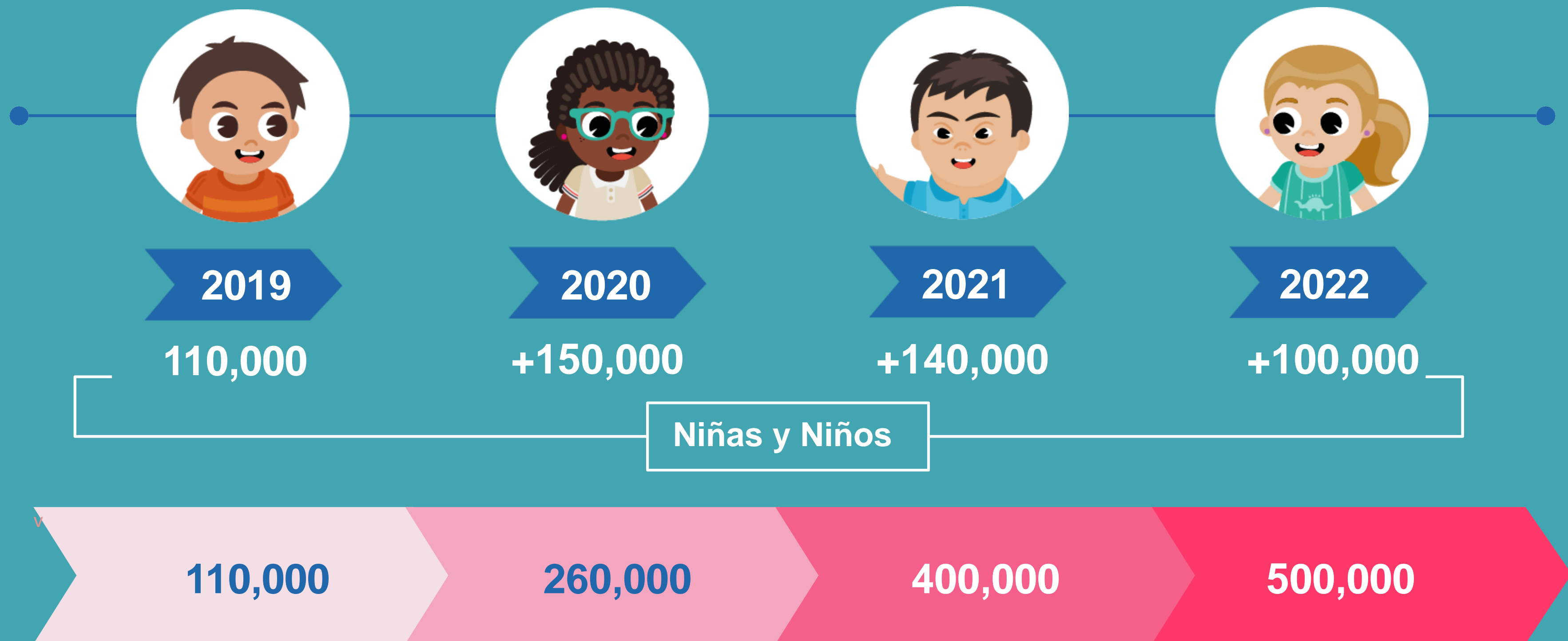

# EL DESARROLLO INTEGRAL DE UNA NIÑA Y UN NIÑO OCURRE CUANDO



Desde el sector  
educación

**aportamos al  
desarrollo integral**

cuando las  
niñas y los niños



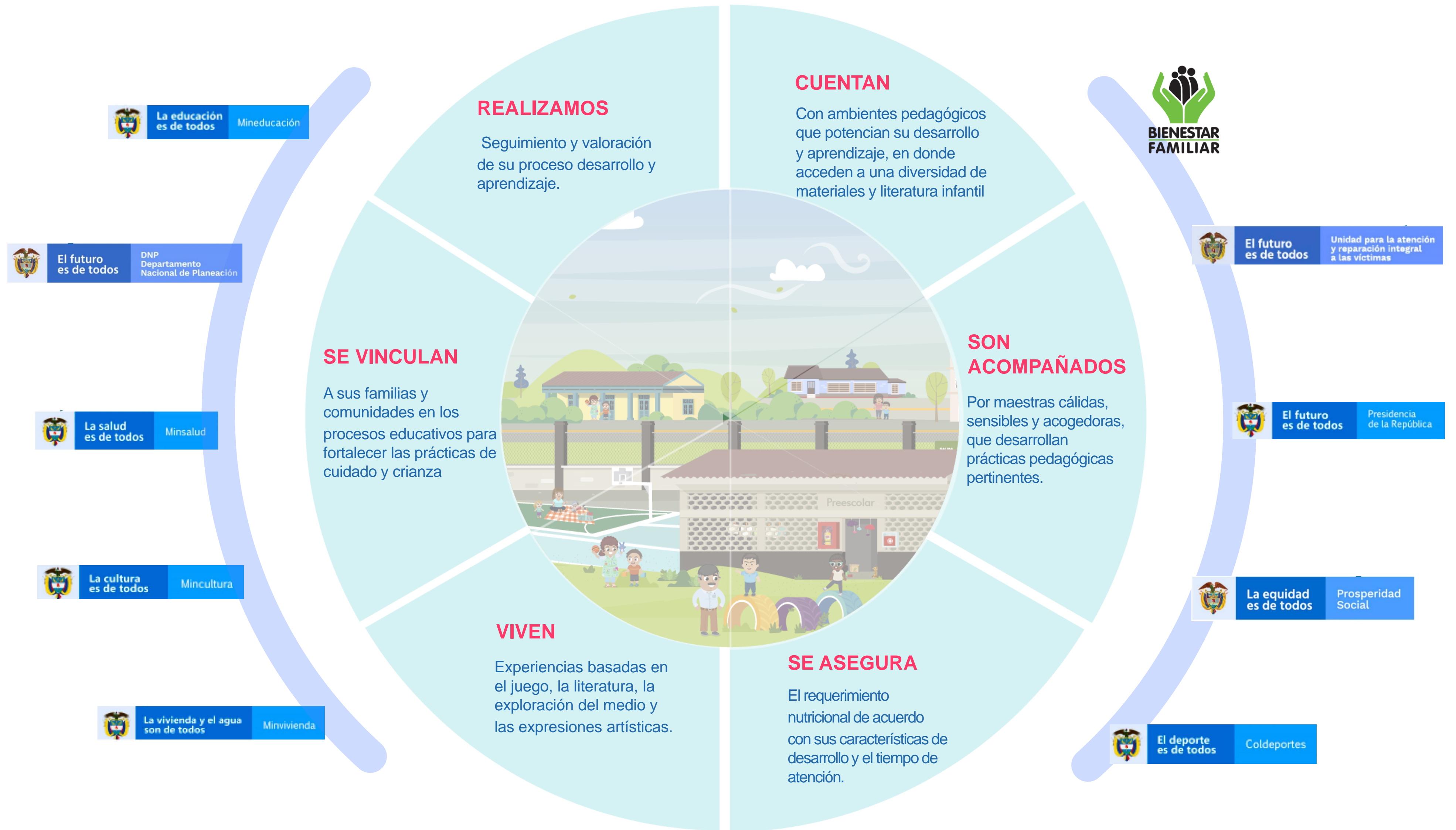

 **La educación es de todos** Mineducación

 **El futuro es de todos** DNP Departamento Nacional de Planeación

 **La salud es de todos** Minsalud

 **La cultura es de todos** Mincultura

 **La vivienda y el agua son de todos** Minvivienda

 **BIENESTAR FAMILIAR**

 **El futuro es de todos** Unidad para la atención y reparación integral a las víctimas

 **El futuro es de todos** Presidencia de la República

 **La equidad es de todos** Prosperidad Social

 **El deporte es de todos** Coldeportes

### REALIZAMOS

Seguimiento y valoración de su proceso desarrollo y aprendizaje.

### CUENTAN

Con ambientes pedagógicos que potencian su desarrollo y aprendizaje, en donde acceden a una diversidad de materiales y literatura infantil

### SON ACOMPAÑADOS

Por maestras cálidas, sensibles y acogedoras, que desarrollan prácticas pedagógicas pertinentes.

### VIVEN

Experiencias basadas en el juego, la literatura, la exploración del medio y las expresiones artísticas.

### SE ASEGURA

El requerimiento nutricional de acuerdo con sus características de desarrollo y el tiempo de atención.

### SE VINCULAN

A sus familias y comunidades en los procesos educativos para fortalecer las prácticas de cuidado y crianza

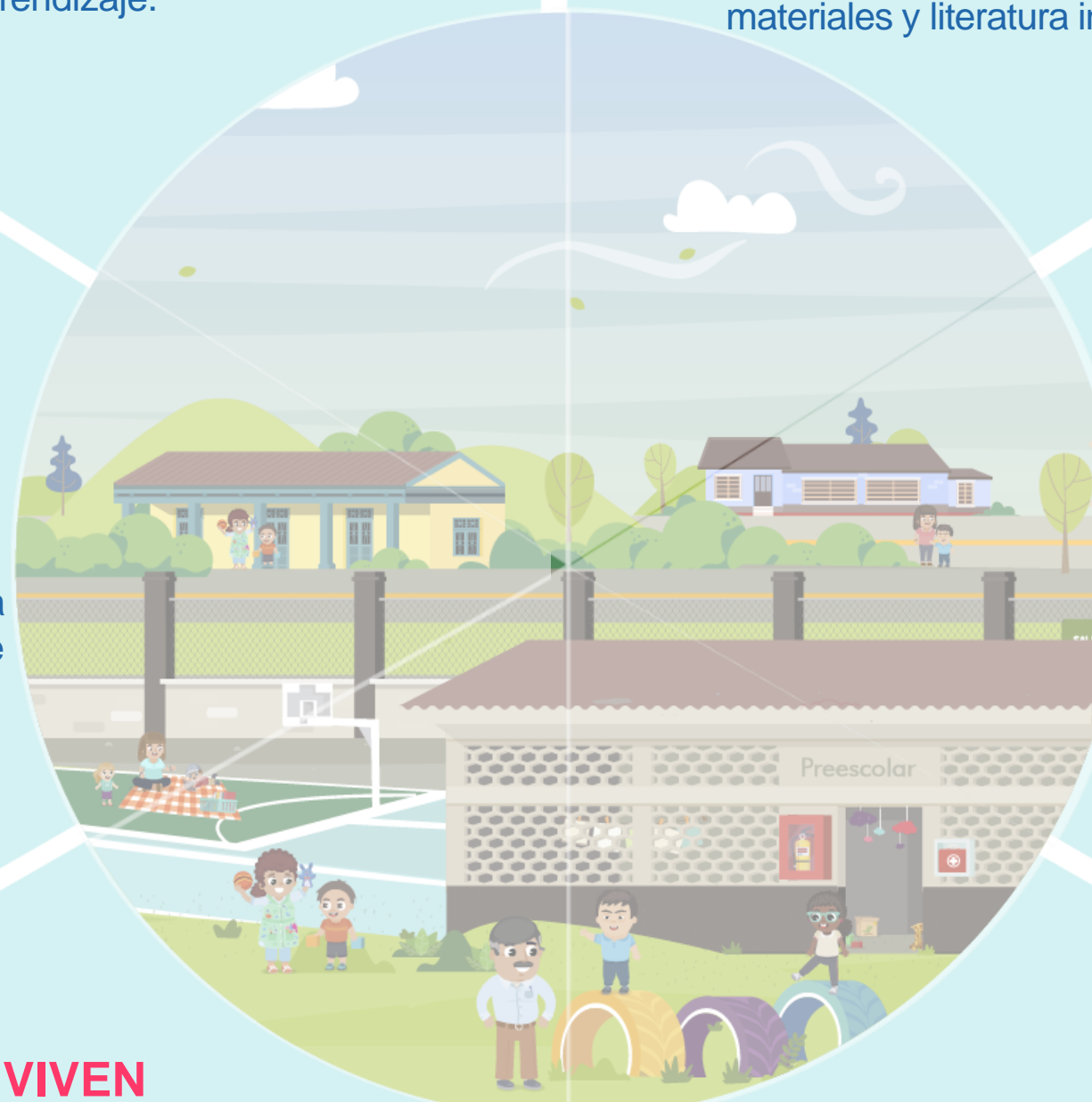



**¡Juntos,** lograremos  
esta gran  
transformación!





## Educación inicial y preescolar



Bajo el liderazgo del MEN y con la línea técnica pedagógica

0 Años

6 Años

Garantizaremos una **educación inicial y preescolar pertinente, oportuna y de calidad** que promueva el desarrollo integral de las niñas y niños



**DISFRUTANDO** de ambientes pedagógicos que potencien su desarrollo y aprendizaje

Construcción y mejoramiento de las aulas

Dotación pedagógica para provocar e inspirar el diseño de experiencias pedagógicas que potencian el desarrollo de niños y niñas.



Fortaleceremos los **ambientes pedagógicos** para que respondan a los intereses de las niñas y los niños

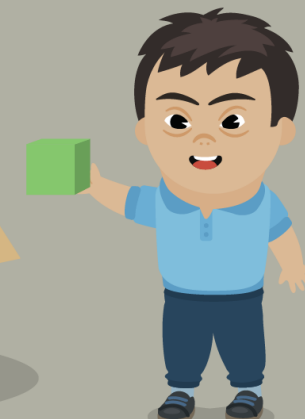
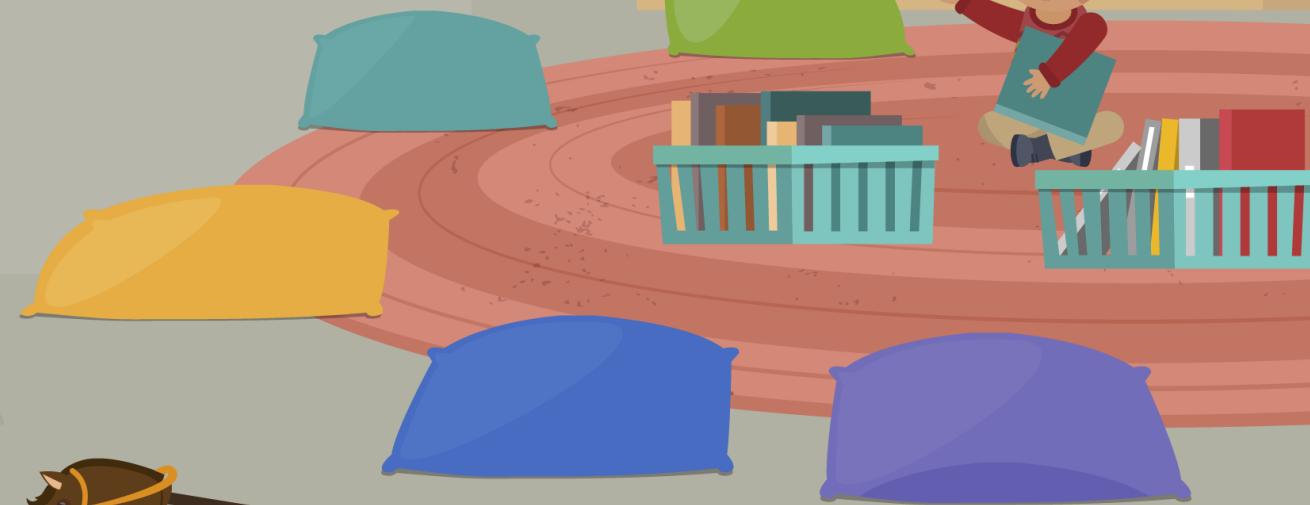

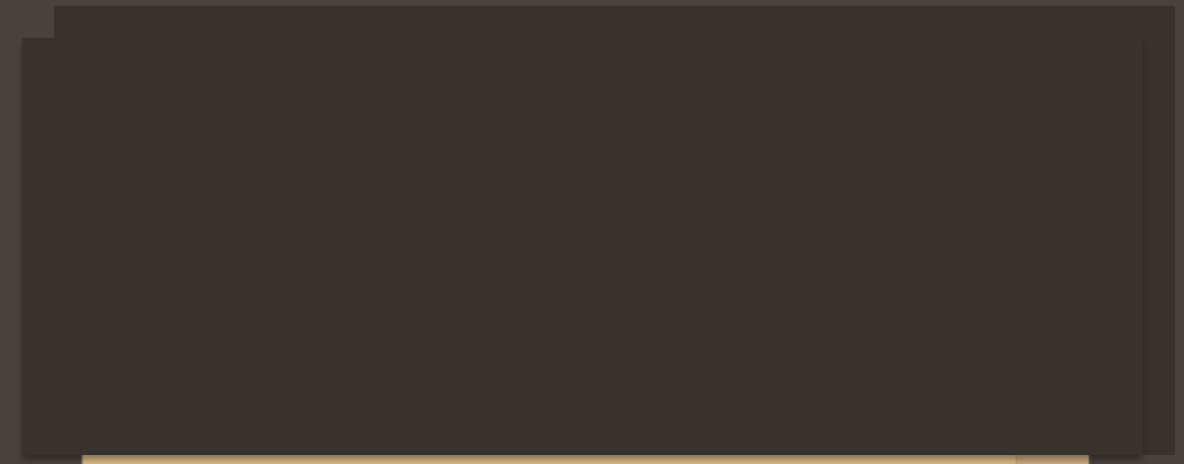
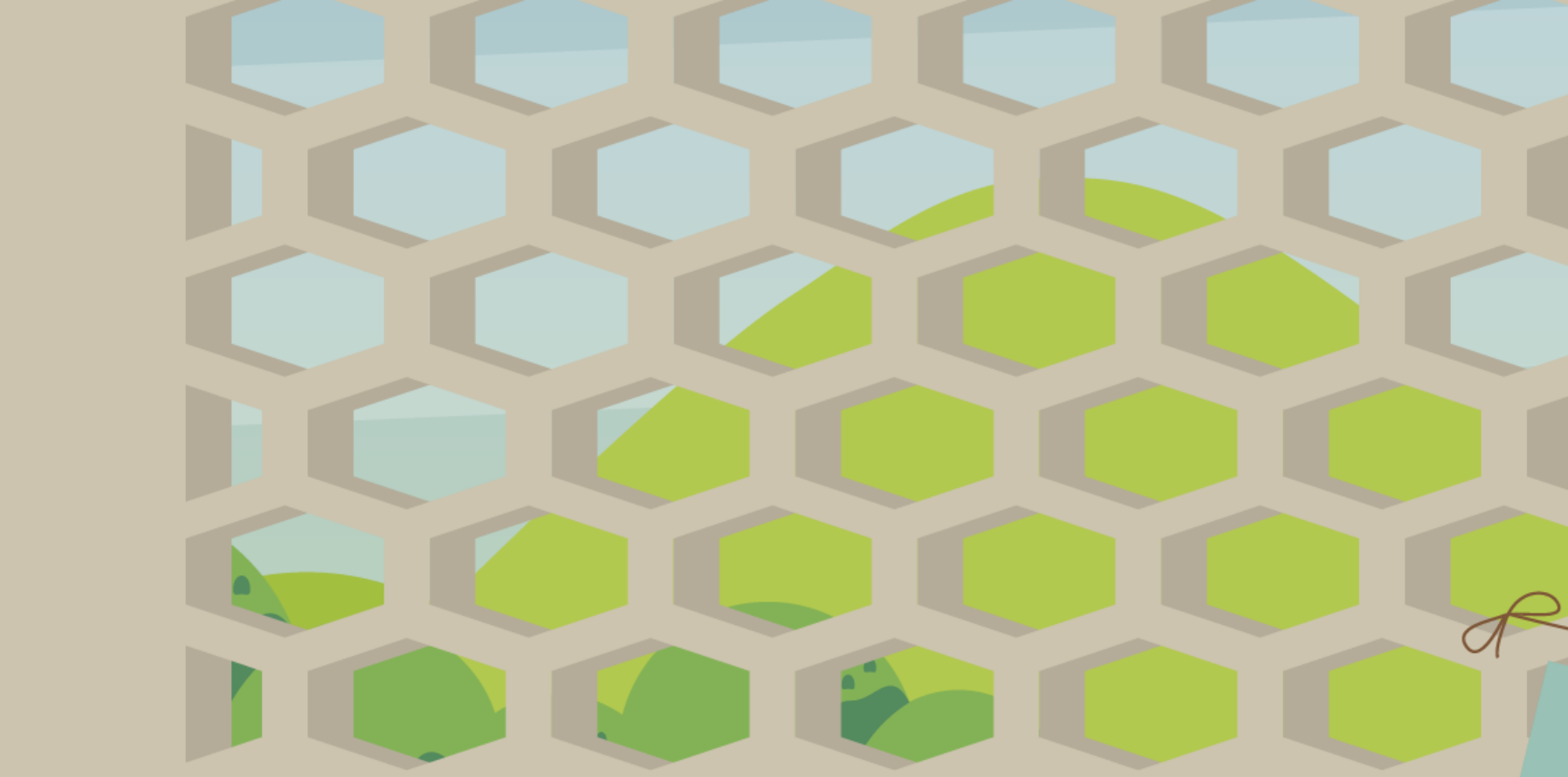
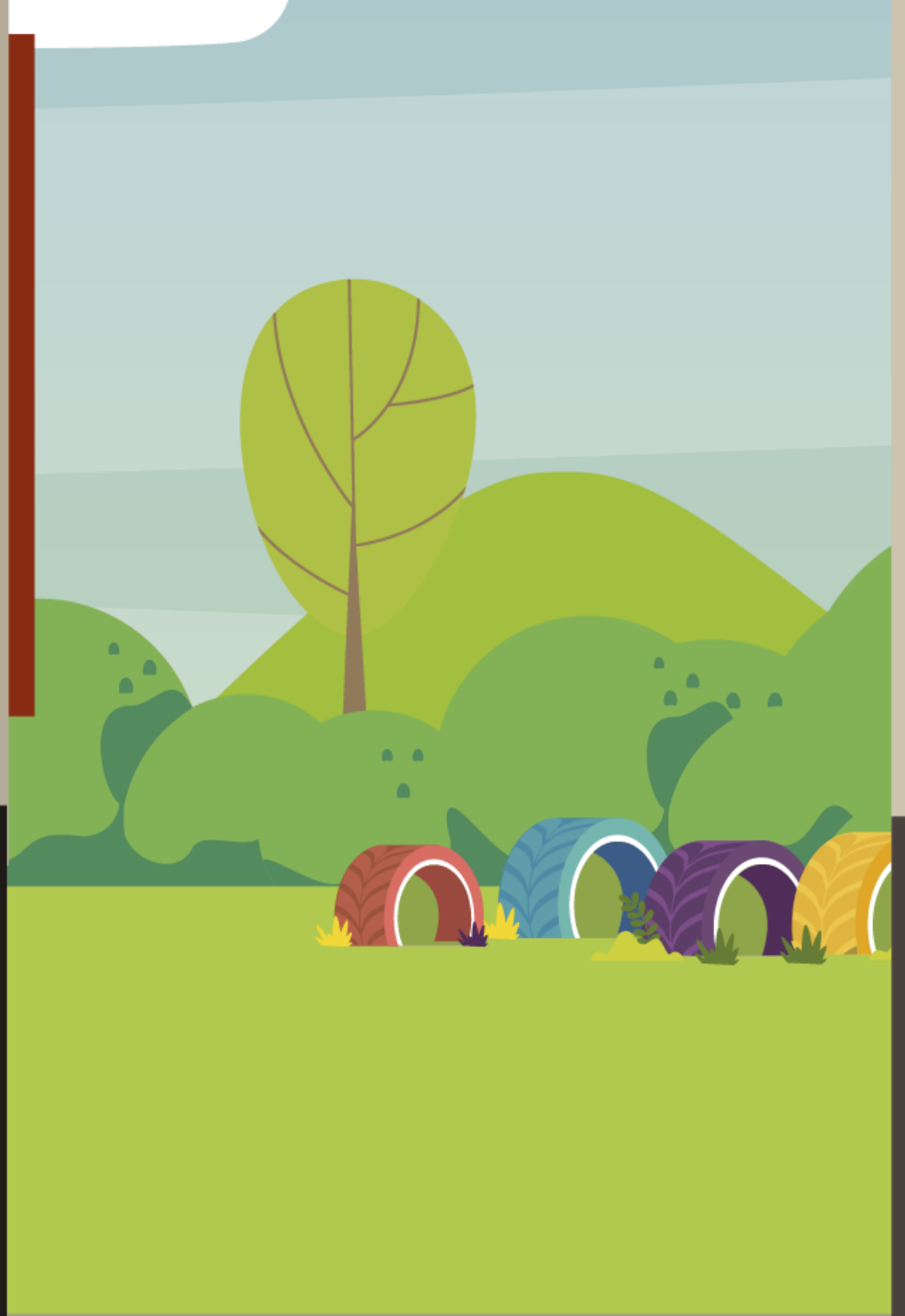

**SIENDO ACOMPAÑADOS** por maestros y maestras cálidas y sensibles con prácticas pedagógicas fortalecidas y pertinentes

Impulso a la formación inicial, en servicio y post gradual de maestras



Acompañamiento pedagógico situado para el fortalecimiento de las prácticas de maestras

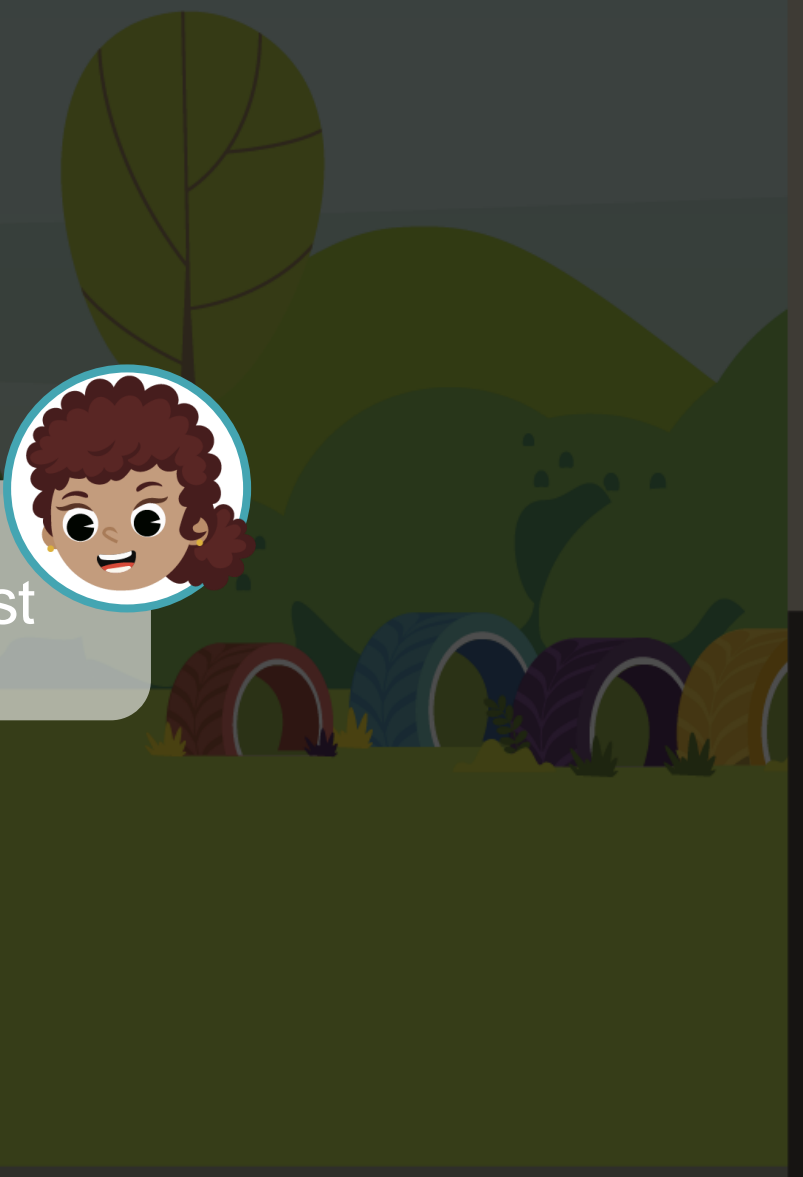
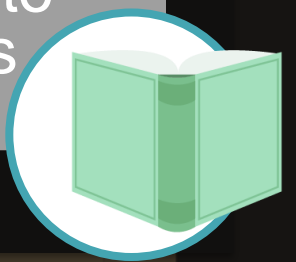

Potenciaremos las **prácticas pedagógicas** para que sean pertinentes con las características e intereses de las niñas y los niños

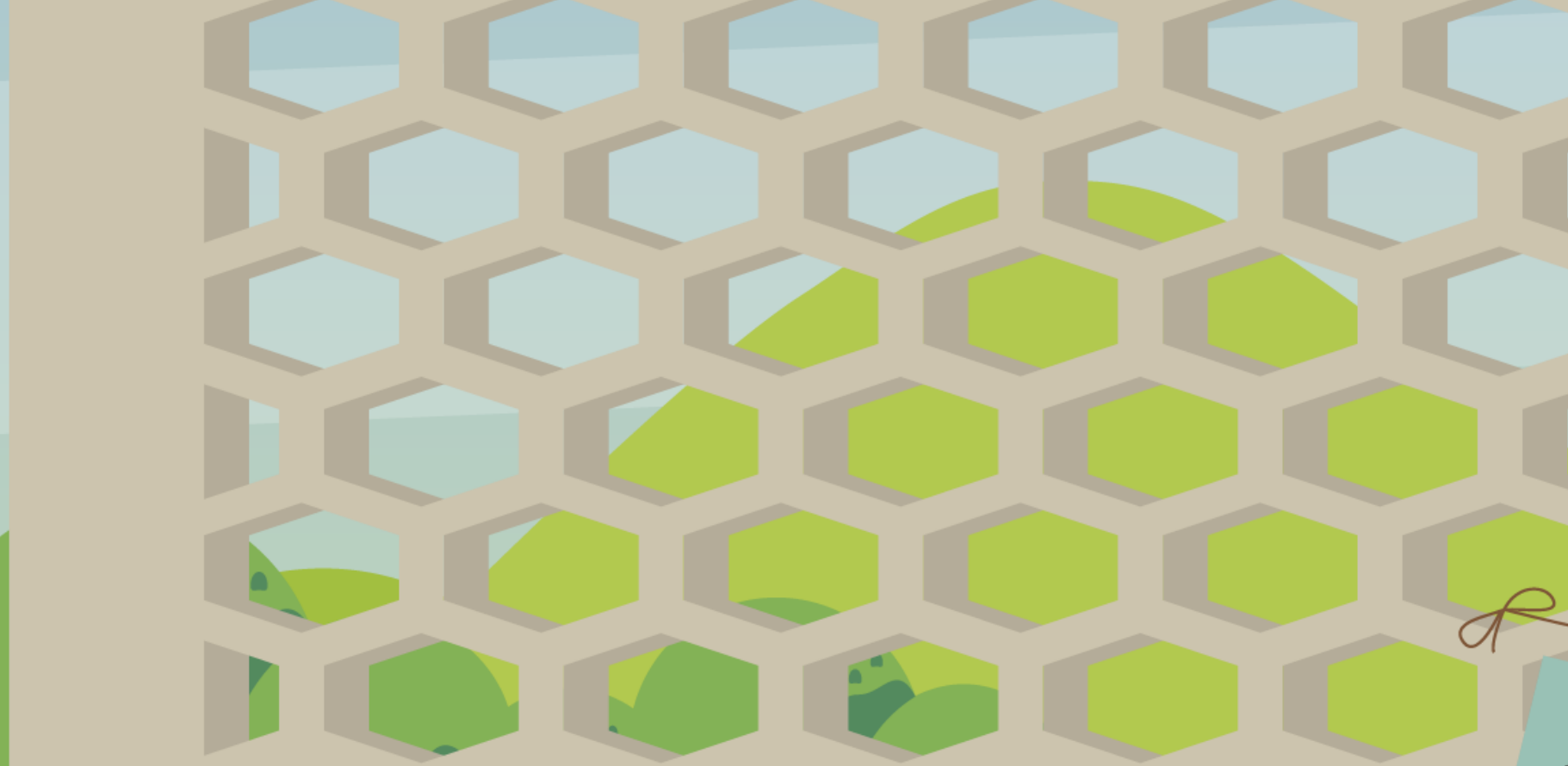





**Equipo humano** fortalecido para liderar procesos educativos y pedagógicos



Centros de salud

Hogares

Espacios Públicos

Entornos educativos

Comedores

Preescolar



**FORTALECIENDO** su desarrollo integral mediante una nutrición y estilo de vida saludables



100% de niñas y niños en preescolar que acceden al PAE



Aseguraremos un **requerimiento nutricional** acorde con sus características y el tiempo de atención

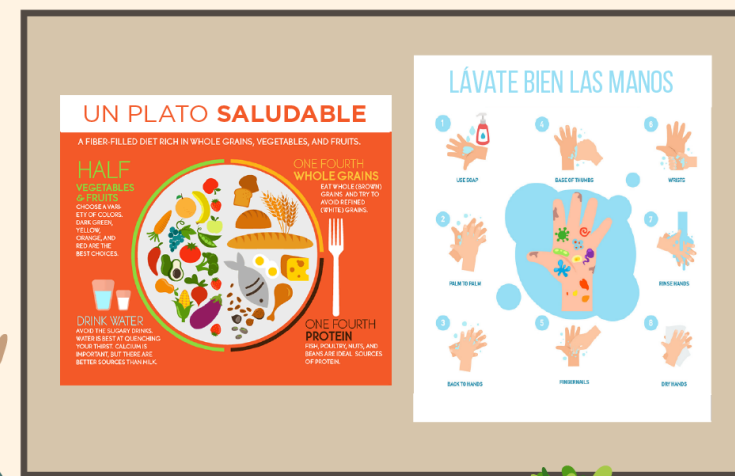



**ACOMPañANDO** a las familias para fortalecer sus prácticas de cuidado y crianza

Estrategias de acompañamiento y vinculación a las familias y la comunidad en los procesos educativos

Implementación de una estrategia de acogida, bienestar y permanencia para reducir la deserción escolar



Fortalecemos y acompañamos a **las familias** en los procesos educativos de los niños y las niñas



¡Así contribuiremos a que nuestras niñas y niños se desarrollen integralmente en el entorno educativo!







# Educación inicial y preescolar en el marco de la atención integral