

Plan de Asistencia Técnica

Planes Departamentales

pat



GOBIERNO DE COLOMBIA



MINEDUCACIÓN

Plan de Asistencia Técnica

Viceministerio de Educación Preescolar, Básica y Media



Mejorar la capacidad de gestión administrativa y pedagógica de las ETC a través de una asistencia técnica **pertinente y oportuna** por parte del MEN, frente a la Política Pública Educativa

Objetivo

Qué estamos logrando



Nuevo Modelo

Implementar y **consolidar** un nuevo modelo de AT



Diagnóstico

Diagnosticar de forma precisa el estado de las ETC's



AT Integral

Un servicio de AT integral, pertinente, coordinado y sinérgico



Impacto

Medir el impacto de la AT brindada por el MEN

Cómo lo estamos haciendo

Enero – Febrero

Marzo

Abril

Mayo - Diciembre

Durante este periodo el SAT se sigue prestando en la forma tradicional

Cómo nos vamos a coordinar

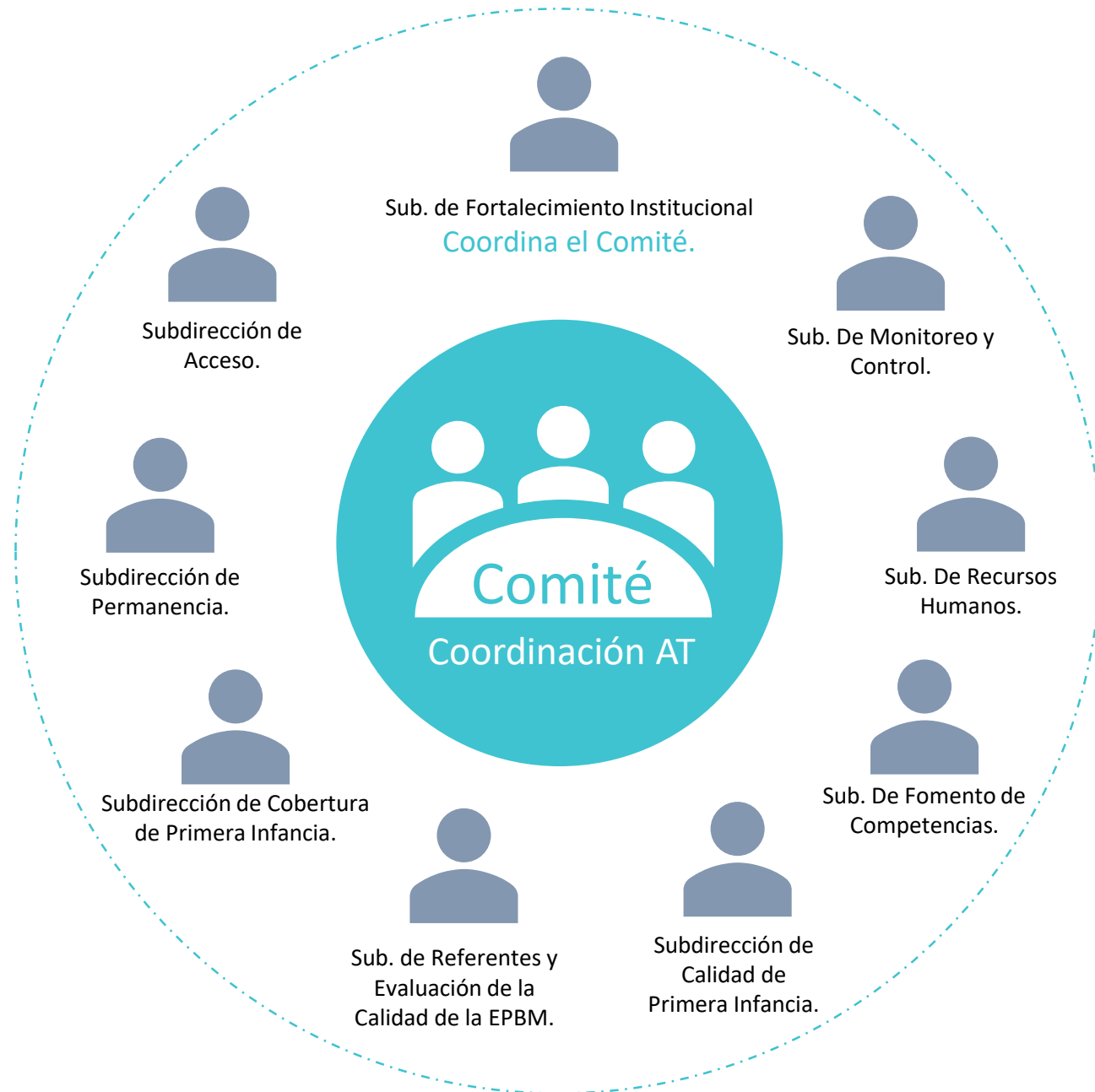

Cómo se benefician las ETC's



Conocer la **valoración temática 2017** como línea base 2018



Conocer los **indicadores** y criterios de valoración que se calificaran en 2018



Recibir una **asistencia técnica pertinente**, coordinada y articulada

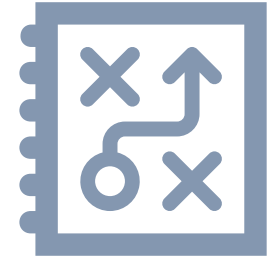

Acceder a los resultados de **valoración y comportamiento de los indicadores** para la toma de decisiones

Resultados línea base 2017

Viceministerio de Educación Preescolar, Básica y Media
Plan de Asistencia Técnica
VALORACIÓN 2017 - LÍNEA BASE CONSOLIDADA



Entidad Territorial Certificada	Valoración total ETC	77,50%
Arauca	Posición a nivel nacional (95 ETC's)	9
	Nivel de desempeño	Medio

Dirección	Subdirección	Indicador	Valoración
Calidad	Referentes y Evaluación de la calidad educativa		0,00%
	Fomento de Competencias		0,00%
Fortalecimiento a la Gestión Territorial	Monitoreo y Control	Gestión y consistencia de información financiera	55,94%
		Recursos Humanos del Sector Educativo	Organización administrativa del servicio educativo
	Fortalecimiento Institucional	Gestión del ciclo de vida laboral	90,25%
		Planes Operativos de Inspección y Vigilancia	49,50%
Cobertura y Equidad	Acceso	Capacidad para el ejercicio efectivo de la inspección y vigilancia de los establecimientos educativos	0,00%
		Contratación del servicio educativo	N/A
	Permanencia	Reporte de Matrícula definitiva (0-13) año n Vs Reporte de Matrícula definitiva (0-13)	100,00%
		Programa de Alimentación Escolar	Implementación del Programa de Alimentación Escolar
Primera Infancia	Cobertura		0,00%
	Calidad		N/A

Subdirección de Fortalecimiento Institucional

¡Gracias!

 Ministerio de Educación Nacional

 @Mineducacion

 mineducacioncol

 Yaneth Giha Tovar

 @YanethGiha

 Yanethgiha