



**MinEducación**  
Ministerio de Educación Nacional

**PROSPERIDAD  
PARA TODOS**

## **DIRECCIÓN DE PRIMERA INFANCIA Encuentro de Secretarios-as de Educación**

**Bogotá D.C., Julio 31 de 2013**



**MinEducación**  
Ministerio de Educación Nacional

**PROSPERIDAD  
PARA TODOS**

**de cero  
a Siempre**  
ATENCIÓN INTEGRAL A LA PRIMERA INFANCIA

¿Sabe usted lo que está pasando en materia de educación inicial y atención integral a la primera infancia en su entidad territorial y en Colombia?





**MinEducación**  
Ministerio de Educación Nacional

**PROSPERIDAD  
PARA TODOS**



**MinEducación**  
Ministerio de Educación Nacional

**PROSPERIDAD  
PARA TODOS**



## Comisión Intersectorial de Primera Infancia



**Presidencia de la República**

**PROSPERIDAD  
PARA TODOS**



**MinEducación**  
Ministerio de Educación Nacional



**DPS**  
DEPARTAMENTO PARA LA PROSPERIDAD SOCIAL



**MinCultura**  
Ministerio de Cultura



**MinSalud**  
Ministerio de Salud y Protección Social



**ANSPE**  
AGENCIA NACIONAL PARA LA SUPERACIÓN DE LA POBREZA EXTREMA



**DNP**  
DEPARTAMENTO NACIONAL DE PLANEACIÓN

**unidos**  
por la prosperidad de todos





**MinEducación**  
Ministerio de Educación Nacional

**PROSPERIDAD  
PARA TODOS**

**de cero  
a Siempre**  
ATENCIÓN INTEGRAL A LA PRIMERA INFANCIA

## Atención Integral a la Primera Infancia



**MinEducación**  
Ministerio de Educación Nacional

**PROSPERIDAD  
PARA TODOS**

**de cero  
a Siempre**  
ATENCIÓN INTEGRAL A LA PRIMERA INFANCIA





**MinEducación**  
Ministerio de Educación Nacional

**PROSPERIDAD  
PARA TODOS**



## Acciones y proyecciones para favorecer la calidad de la educación inicial

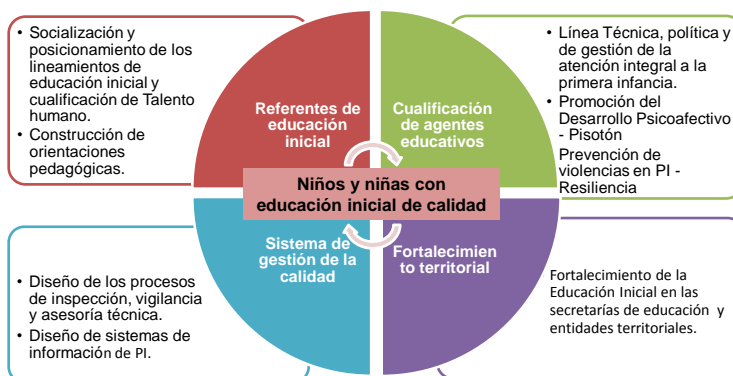

**MinEducación**  
Ministerio de Educación Nacional

**PROSPERIDAD  
PARA TODOS**



## Referentes de la Educación Inicial





**MinEducación**  
Ministerio de Educación Nacional

**PROSPERIDAD  
PARA TODOS**

**de cero  
a Siempre**  
ATENCIÓN INTEGRAL A LA PRIMERA INFANCIA

## ¿Cuáles son los referentes de la educación inicial?

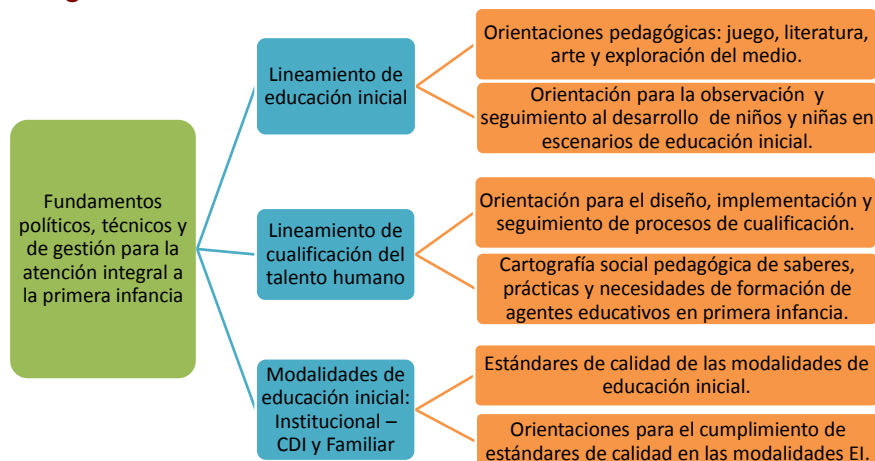

**MinEducación**  
Ministerio de Educación Nacional

**PROSPERIDAD  
PARA TODOS**

**de cero  
a Siempre**  
ATENCIÓN INTEGRAL A LA PRIMERA INFANCIA

## ¿Qué es la Educación Inicial?

La Educación inicial es un derecho impostergable de la primera infancia y se constituye en el primer nivel del sistema educativo colombiano.





**MinEducación**  
Ministerio de Educación Nacional

**PROSPERIDAD  
PARA TODOS**

**de cero  
a Siempre**  
ATENCIÓN INTEGRAL A LA PRIMERA INFANCIA

## Orientaciones pedagógicas de Educación Inicial



**Ambiente  
Maestra-Maestro**



**MinEducación**  
Ministerio de Educación Nacional

**PROSPERIDAD  
PARA TODOS**

**de cero  
a Siempre**  
ATENCIÓN INTEGRAL A LA PRIMERA INFANCIA

## Avances y metas





**MinEducación**  
Ministerio de Educación Nacional

**PROSPERIDAD  
PARA TODOS**

**de cero  
a Siempre**  
ATENCIÓN INTEGRAL A LA PRIMERA INFANCIA

## Acciones referentes 2013

Referente	Objetivo
Serie de documentos con orientaciones pedagógicas de educación inicial.	Contexto nacional histórico, político y social de la educación inicial. Orientaciones pedagógicas para juego, arte, literatura, exploración del medio, y observación y seguimiento al desarrollo de niños y niñas en escenarios de educación inicial. Orientación para el diseño, implementación y seguimiento de procesos de cualificación.
Cartografía social pedagógica de saberes, prácticas y necesidades de formación de agentes educativos en primera infancia.	Hacer de la cartografía social pedagógica de saberes, prácticas y necesidades de formación de agentes educativos en un documento referente para la construcción de planes y propuestas de cualificación.
Orientaciones para la cualificación del talento humano que trabaja con primera infancia.	Ofrecer elementos para el diseño, implementación y monitoreo de procesos de cualificación del talento humano que trabaja con primera infancia.
Propuesta de pedagogía hospitalaria.	Ofrecer referentes que promuevan la integración de sectores como salud y educación y que contribuyan al desarrollo de los niños y las niñas aún cuando ellos se encuentren en situaciones de salud que lleven consigo procesos de hospitalización.



**MinEducación**  
Ministerio de Educación Nacional

**PROSPERIDAD  
PARA TODOS**

**de cero  
a Siempre**  
ATENCIÓN INTEGRAL A LA PRIMERA INFANCIA

## Cualificación de maestras, maestros y agentes educativos





**MinEducación**  
Ministerio de Educación Nacional

**PROSPERIDAD  
PARA TODOS**



ATENCIÓN INTEGRAL A LA PRIMERA INFANCIA

### Procesos de cualificación Meta a 2014: 46.000 agentes



**MinEducación**  
Ministerio de Educación Nacional

**PROSPERIDAD  
PARA TODOS**



ATENCIÓN INTEGRAL A LA PRIMERA INFANCIA

### Agentes a cualificar durante 2013

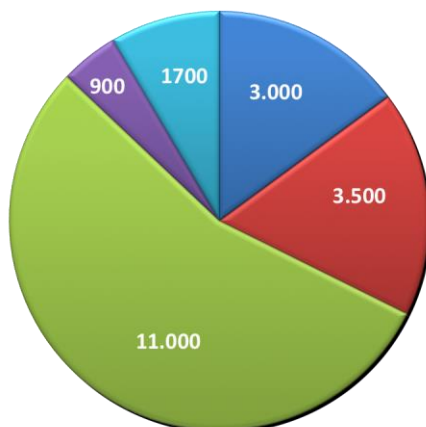

- Educación y desarrollo psicoafectivo Pistotón  
Convenio MEN-UNINORTE
- Promoción de la resiliencia desde el vínculo afectivo  
Convenio MEN-ICBF-OIM
- Marco político, técnico y de gestión de la AIPI  
Convenio 529 de 2013
- Cursos virtuales en Estándares de calidad,  
Referentes de educación inicial, Marco político,  
técnico y de gestión de la AIPI C529 2013
- FEMCIDI





**MinEducación**  
Ministerio de Educación Nacional

**PROSPERIDAD  
PARA TODOS**

**de cero  
a Siempre**  
ATENCIÓN INTEGRAL A LA PRIMERA INFANCIA

## Procesos de cualificación 2013

Proceso	Objetivo	Focalización
Marco político, técnico y de gestión de la estrategia de atención integral a la primera infancia.	Fortalecer habilidades y capacidades técnicas y de gestión para la promoción del desarrollo de niños y niñas de primera infancia.	Todos los departamentos del país y virtual.
Promoción de la resiliencia familiar y el fortalecimiento del vínculo afectivo.	Desarrollar y fortalecer habilidades pedagógicas y metodológicas de los agentes en el enfoque de resiliencia y de fortalecimiento del vínculo afectivo.	Antioquia, Atlántico, Bolívar, Chocó, Córdoba, La Guajira, Magdalena, Nariño, Sucre, Valle del Cauca (10).
Educación y desarrollo psicoafectivo Pisotón.	Promover las habilidades de los maestros para fortalecer y promover el desarrollo socio afectivo desde la primera infancia.	Amazonas, Antioquia, Arauca, Bolívar, Boyacá, Caldas, Casanare, Cundinamarca, Chocó, Guaviare, Huila, Magdalena, Nariño, Putumayo, Quindío, Santander, Sucre, Tolima Vichada (19).
Tres cursos virtuales en: Referentes pedagógicos de educación inicial; Marco político, técnico y de gestión de la atención integral, y Gestión de la calidad para las modalidades de educación inicial.	Fortalecer las habilidades y capacidades técnicas de los actores, nacionales y territoriales, que tienen a su cargo la atención y la promoción del desarrollo de niños y niñas en primera infancia.	Virtual, muestra de 900 participantes de grupos con diversas características para pilotaje.
Formación Intercultural para el Desarrollo Integral y el cuidado de la Primera Infancia indígena de la Amazonía.	Formación Intercultural para el Desarrollo Integral y el Cuidado de la Primera Infancia Indígena de la Amazonía.	Amazonía en la frontera de Colombia, Bolivia y Perú.



**MinEducación**  
Ministerio de Educación Nacional

**PROSPERIDAD  
PARA TODOS**

**de cero  
a Siempre**  
ATENCIÓN INTEGRAL A LA PRIMERA INFANCIA

## Procesos de cualificación CONPES

### 2012

- CONPES 152 de 2012
- Primera Infancia y enfoque de derechos.
  - Lenguajes expresivos en educación inicial.
    - Primeros auxilios.
  - Prevención de violencias en la primera infancia.

### 2013

- CONPES 162 de 2013
- Enfoque de Derechos.
    - Primera infancia y desarrollo infantil.
  - Atención integral a la primera infancia.
  - Enfoque diferencial.



**MinEducación**  
Ministerio de Educación Nacional

**PROSPERIDAD  
PARA TODOS**

**de cero  
a Siempre**  
ATENCIÓN INTEGRAL A LA PRIMERA INFANCIA

## CONPES 152 de 2012

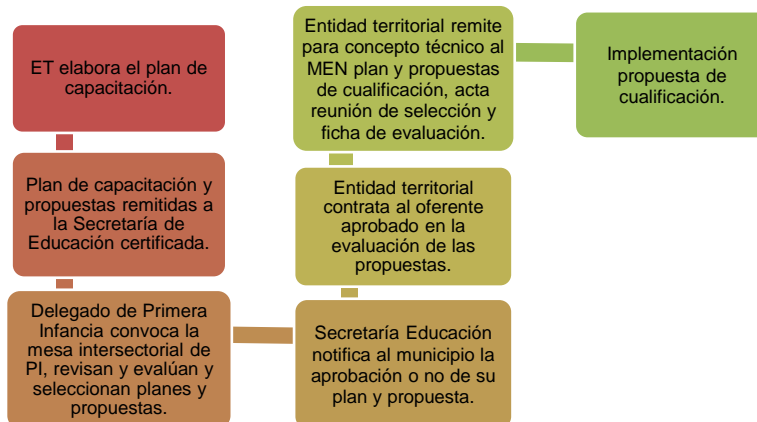

**MinEducación**  
Ministerio de Educación Nacional

**PROSPERIDAD  
PARA TODOS**

**de cero  
a Siempre**  
ATENCIÓN INTEGRAL A LA PRIMERA INFANCIA

## CONPES 162 de 2013





**MinEducación**  
Ministerio de Educación Nacional

**PROSPERIDAD  
PARA TODOS**

**de cero  
a Siempre**  
ATENCIÓN INTEGRAL A LA PRIMERA INFANCIA

## Sistema de Gestión de Calidad para modalidades de educación inicial en el marco de Atención Integral



**MinEducación**  
Ministerio de Educación Nacional

**PROSPERIDAD  
PARA TODOS**

**de cero  
a Siempre**  
ATENCIÓN INTEGRAL A LA PRIMERA INFANCIA

## Sistema de Gestión de la Calidad

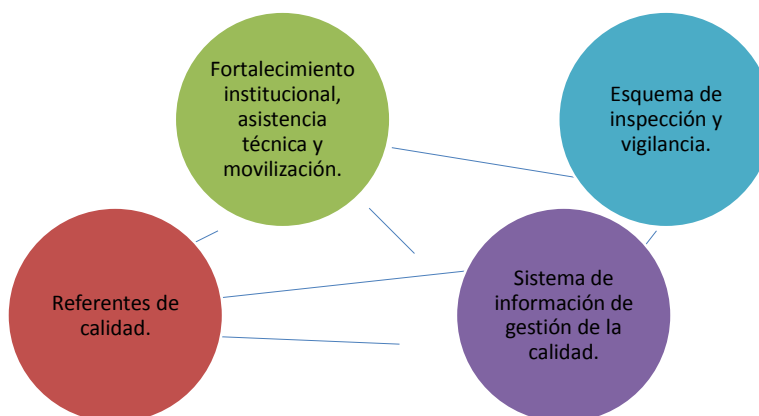



**MinEducación**  
Ministerio de Educación Nacional

**PROSPERIDAD  
PARA TODOS**

**de cero  
a Siempre**  
ATENCIÓN INTEGRAL A LA PRIMERA INFANCIA

## ¿Cuáles son los componentes de una Educación Inicial de Calidad en el marco de la atención integral?

### ¿En qué modalidades se presta?

Familiar y Centros de Desarrollo Infantil (CDI).

Las dos modalidades están orientadas a garantizar el derecho de los niños y las niñas a una atención integral y una educación inicial de calidad.



**MinEducación**  
Ministerio de Educación Nacional

**PROSPERIDAD  
PARA TODOS**

**de cero  
a Siempre**  
ATENCIÓN INTEGRAL A LA PRIMERA INFANCIA

## Avances y retos

### 2012

Construcción de documentos (modalidades, estándares, orientaciones) y validación de instrumentos.

### 2013

Piloto de fortalecimiento institucional de modalidades de educación inicial.

Diseño y pilotaje de procesos de inspección, vigilancia, control y asesoría técnica.

Sistemas de información de la calidad.

### 2014

Inscripción y autoevaluación de prestadores del servicio.

Fortalecimiento institucional.

Cualificación en estándares.



**MinEducación**  
Ministerio de Educación Nacional

**PROSPERIDAD  
PARA TODOS**

**de cero  
a Siempre**  
ATENCIÓN INTEGRAL A LA PRIMERA INFANCIA

## Procesos Sistema de Gestión de Calidad 2013

Proceso	Objetivo	Cobertura
Proceso de fortalecimiento institucional de las modalidades de educación inicial: diseño y pilotaje.	Mejorar la capacidad de gestión de las condiciones de calidad de las modalidades de educación inicial en el marco de una atención integral.	150 unidades de atención de las modalidades institucional- CDI y familiar.
INCLUDE. Índice de Educación Inclusiva para la Primera Infancia.	Pilotaje del INCLUDE como proceso de fortalecimiento de las modalidades de educación inicial en el tema de inclusión.	30 CDI en Bolívar, Valle del Cauca y Antioquia.
Estudio de caracterización de perfiles, competencias, necesidades de cualificación y condiciones sistémicas del talento humano de las modalidades de educación inicial.	Documento con recomendaciones para el cumplimiento de estándares de las modalidades de educación inicial en plan de cualificación del talento humano, perfiles, procesos de selección, inducción y evaluación, y bienestar y satisfacción.	Los instrumentos se aplicarán en Magdalena, Valle, Tolima, Caquetá y Antioquia.



**MinEducación**  
Ministerio de Educación Nacional

**PROSPERIDAD  
PARA TODOS**

**de cero  
a Siempre**  
ATENCIÓN INTEGRAL A LA PRIMERA INFANCIA

¿Sabe usted cómo va a participar de lo que está pasando en materia de educación inicial y atención integral a la primera infancia en su entidad territorial y en Colombia?





**MinEducación**  
Ministerio de Educación Nacional

**PROSPERIDAD  
PARA TODOS**

**de cero  
a Siempre**  
ATENCIÓN INTEGRAL A LA PRIMERA INFANCIA

- Participando en los espacios intersectoriales establecidos en el marco de la AIPI
- Liderando las acciones de cualificación del TH que trabaja con primera infancia desde las diferentes atenciones (seguimiento y acompañamiento)
- Conociendo los referentes técnicos de Educación Inicial en el marco de la AIPI
- Asesorando a los diferentes actores que contribuyen a la garantía de una educación inicial de calidad
- Manteniendo comunicación permanente con el MEN para retroalimentar los procesos liderados desde el nivel nacional.



**MinEducación**  
Ministerio de Educación Nacional

**PROSPERIDAD  
PARA TODOS**

**de cero  
a Siempre**  
ATENCIÓN INTEGRAL A LA PRIMERA INFANCIA

## Sistemas de Información de Primera Infancia





**MinEducación**  
Ministerio de Educación Nacional

**PROSPERIDAD  
PARA TODOS**

**de cero  
a Siempre**  
ATENCIÓN INTEGRAL A LA PRIMERA INFANCIA

## 1. Sistema de Información de Primera Infancia - Calidad

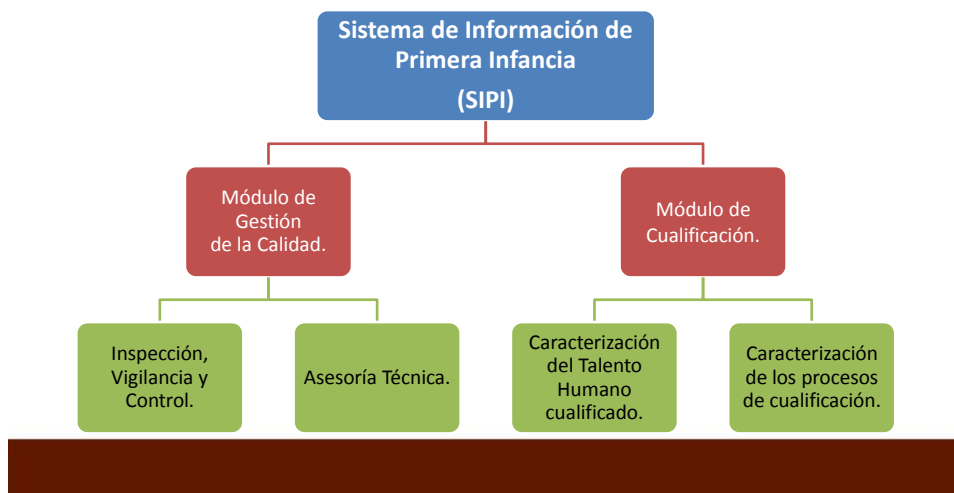

**MinEducación**  
Ministerio de Educación Nacional

**PROSPERIDAD  
PARA TODOS**

**de cero  
a Siempre**  
ATENCIÓN INTEGRAL A LA PRIMERA INFANCIA

## Sistema de Información de Primera Infancia SIPI Avances y metas





**MinEducación**  
Ministerio de Educación Nacional

**PROSPERIDAD  
PARA TODOS**

**de cero  
a Siempre**  
ATENCIÓN INTEGRAL A LA PRIMERA INFANCIA

## 2. Sistema de Seguimiento y Monitoreo Niño a Niño

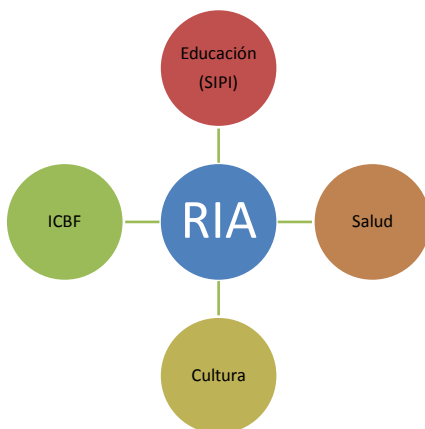

- Seguimiento de cada niño y niña con respecto a la garantía del conjunto de acciones que requiere para asegurar su Desarrollo Integral.
- Insumo para la toma de decisiones de política pública en los territorios y a nivel nacional.



**MinEducación**  
Ministerio de Educación Nacional

**PROSPERIDAD  
PARA TODOS**

**de cero  
a Siempre**  
ATENCIÓN INTEGRAL A LA PRIMERA INFANCIA

## Sistema de Seguimiento y Monitoreo Niño a Niño Avances y metas







**MinEducación**  
Ministerio de Educación Nacional

**PROSPERIDAD  
PARA TODOS**

**de cero  
a Siempre**  
ATENCIÓN INTEGRAL A LA PRIMERA INFANCIA

## Fortalecimiento Territorial del sector educativo



**MinEducación**  
Ministerio de Educación Nacional

**PROSPERIDAD  
PARA TODOS**

**de cero  
a Siempre**  
ATENCIÓN INTEGRAL A LA PRIMERA INFANCIA

## Fortalecimiento Entidades Territoriales Certificadas en Educación

### Modelo de Gestión de Educación Inicial para las Entidades Territoriales Certificadas

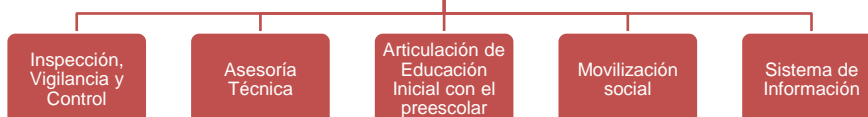



**MinEducación**  
Ministerio de Educación Nacional

**PROSPERIDAD  
PARA TODOS**

**de cero  
a Siempre**  
ATENCIÓN INTEGRAL A LA PRIMERA INFANCIA

## Fortalecimiento Territorial Avances y metas

### 2013

Diseño de plan de trabajo para el modelo de gestión para el fortalecimiento de las entidades territoriales.

Definiciones estratégicas del modelo de gestión.

Diseño y validación del modelo de gestión.

### 2014

Contar con un modelo de gestión e iniciar el proceso de implementación.



**MinEducación**  
Ministerio de Educación Nacional

**PROSPERIDAD  
PARA TODOS**

**de cero  
a Siempre**  
ATENCIÓN INTEGRAL A LA PRIMERA INFANCIA



Teatro Foro para el fortalecimiento de la Educación Inicial.

33 Entidades Territoriales (20 Certificadas)

**Movilización Social**

Estrategia de sensibilización e información

Edusitio de educación para la primera infancia en Colombia Aprende

Simposio Nacional en Educación Inicial.  
6 y 7 Junio de 2013 707 participantes



**MinEducación**  
Ministerio de Educación Nacional

**PROSPERIDAD  
PARA TODOS**

**de cero  
a Siempre**  
ATENCIÓN INTEGRAL A LA PRIMERA INFANCIA

## Fortalecimiento territorial Estrategia de Cero a Siempre

Acompañamiento a las entidades territoriales en la apropiación y desarrollo de los planteamientos técnicos y de gestión de la Estrategia de Cero a Siempre, con énfasis en el diseño e implementación del Plan de Atención Integral para la Primera Infancia.

- Información a las entidades territoriales en la apropiación y desarrollo de los planteamientos técnicos y de gestión de la Estrategia de Cero a Siempre. (Todos los departamentos).
- Proceso de acompañamiento en el diseño e implementación del Plan de Atención Integral a la Primera Infancia. 252 municipios. (En proceso de focalización)



**MinEducación**  
Ministerio de Educación Nacional

**PROSPERIDAD  
PARA TODOS**

**de cero  
a Siempre**  
ATENCIÓN INTEGRAL A LA PRIMERA INFANCIA

## Fortalecimiento territorial Estrategia de Cero a Siempre

Implementar los procesos técnicos, políticos y de gestión de la Estrategia de Atención Integral a la Primera Infancia en cinco (5) unidades territoriales en el marco de la Política Pública territorial.

- Región Valle del Cauca - Norte del Cauca
- Antioquia
- Bolívar
- Barranquilla
- Quibdó





**MinEducación**  
Ministerio de Educación Nacional

**PROSPERIDAD  
PARA TODOS**

**de cero  
a Siempre**  
ATENCIÓN INTEGRAL A LA PRIMERA INFANCIA

## Ruta Integral de Atenciones con Enfoque Diferencial

### Adaptación o construcción de la Ruta Integral de Atenciones con Enfoque Diferencial en las comunidades indígenas, afrocolombiana, raizal, palenquera y rrom

Se realizará en el marco de las acciones de la Estrategia de Cero a Siempre en 15 territorios:



- San Andrés y Providencia
- Sierra Nevada de Santa Marta
- 2 territorios de Vaupés
- 2 Territorios de Bolívar (Incluyendo 1 Municipio y Palenque)
- Tunja
- Cúcuta
- 2 municipios de La Guajira
- 2 municipios del Cauca
- 2 municipios del Chocó
- 1 municipio de Nariño



**MinEducación**  
Ministerio de Educación Nacional

**PROSPERIDAD  
PARA TODOS**

**de cero  
a Siempre**  
ATENCIÓN INTEGRAL A LA PRIMERA INFANCIA

## Observatorios comunitarios. Monitoreo al desarrollo integral de la primera infancia en la Amazonía

**Proyecto FEMCIDI.** Proyecto de formación intercultural para el Desarrollo Integral y el Cuidado de la Primera Infancia Indígena de la Amazonía.

**Objeto:** Aunar esfuerzos para la implementación y ejecución del Proyecto de Formación Intercultural para el Desarrollo Integral y el Cuidado de la Primera Infancia Indígena de la Amazonía, presentado y aprobado por el Fondo Especial Multilateral del Consejo Interamericano para el Desarrollo Integral (FEMCIDI), y la Secretaría Ejecutiva para el Desarrollo Integral (SEDI) de la Organización de los Estados Americanos OEA.

**Meta de fortalecimiento:** Observatorios comunitarios conformados y funcionando en interlocución con las entidades sectoriales, para el monitoreo del desarrollo integral de la primera infancia.



**MinEducación**  
Ministerio de Educación Nacional

**PROSPERIDAD  
PARA TODOS**

**de cero  
a Siempre**  
ATENCIÓN INTEGRAL A LA PRIMERA INFANCIA

## Acceso a la Educación Inicial en el marco de una Atención Integral



**MinEducación**  
Ministerio de Educación Nacional

**PROSPERIDAD  
PARA TODOS**

**de cero  
a Siempre**  
ATENCIÓN INTEGRAL A LA PRIMERA INFANCIA

### Cupos atendidos en el año 2013. Convenio 929-2008 MEN - ICETEX

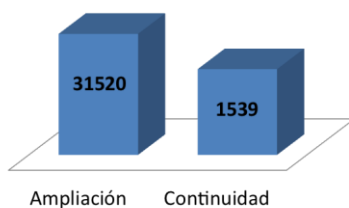

**TOTAL: 33.059 cupos transitados a ICBF en 2013**



E. Familiar. Instituto Agustín Codazzi.  
Aguachica - Cesar. Junio 2013

El 14% de los municipios atendidos en la vigencia 2013 correspondió a entidades certificadas en educación.



**MinEducación**  
Ministerio de Educación Nacional

**PROSPERIDAD  
PARA TODOS**

**de cero  
a Siempre**  
ATENCIÓN INTEGRAL A LA PRIMERA INFANCIA

## Cupos por modalidad Ampliación vigencia 2013 convenio 929-2008 MEN - ICETEX

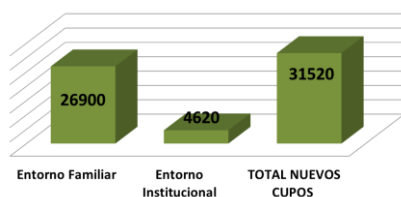

**31.520 cupos**



Entorno institucional. PECAS. Bello – Antioquia. Marzo 2013



**MinEducación**  
Ministerio de Educación Nacional

**PROSPERIDAD  
PARA TODOS**

**de cero  
a Siempre**  
ATENCIÓN INTEGRAL A LA PRIMERA INFANCIA

## Cupos por modalidad Continuidad vigencia 2013 Convenio 929-2008 MEN - ICETEX

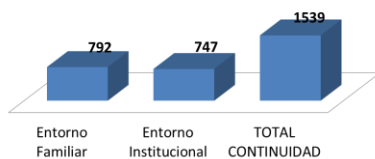

**1.539 cupos**



E. Institucional. Liceo mayor del Pacífico S.A.S-Abril 2013



**MinEducación**  
Ministerio de Educación Nacional

**PROSPERIDAD  
PARA TODOS**

**de cero  
a Siempre**  
ATENCIÓN INTEGRAL A LA PRIMERA INFANCIA

## Rol de las Secretarías de Educación Certificadas en el proceso de liquidación del Fondo MEN -ICETEX

- Contar con el apoyo de los Delegados Municipales en la etapa de liquidación de los contratos, en la que deberán verificar y recibir la dotación adquirida y garantizar que la misma sea utilizada para dar continuidad a la prestación del servicio de Atención Integral a la Primera Infancia, a través de la Estrategia de Cero a Siempre.
- Participar en la terminación del proceso de adhesión de la entidad territorial al Fondo de Fomento a la Atención Integral a la Primera Infancia, constituido por el Convenio Interadministrativo N° 929 de 2008, suscrito entre el Ministerio de Educación Nacional y el ICETEX.
- El total de entidades territoriales adheridas es: 809 Municipios y 5 Gobernaciones (Atlántico, Antioquia, Cundinamarca, Vaupés y San Andrés y Providencia).



**MinEducación**  
Ministerio de Educación Nacional

**PROSPERIDAD  
PARA TODOS**

**de cero  
a Siempre**  
ATENCIÓN INTEGRAL A LA PRIMERA INFANCIA

## Estado de liquidaciones Convenio 212 de 2011 (Fonade – MEN)

ZONA	Contratos asignados	Contratos ejecutados	Liquidaciones aceptadas por prestador del servicio	Liquidaciones no aceptadas por prestador del servicio	Liquidaciones radicadas por firma interventora en FONADE	Pendientes por Radicar en FONADE
CENTRO	385	360	376	9	385	0
SUR	229	227	227	2	229	0
NORTE	215	215	215	0	209	6
TOTAL	829	802	818	11	823	6



**MinEducación**  
Ministerio de Educación Nacional

**PROSPERIDAD  
PARA TODOS**

**de cero  
a Siempre**  
ATENCIÓN INTEGRAL A LA PRIMERÍA INFANCIA

## Estado de liquidaciones Convenio 722 de 2011 (Fonade, MEN, ICBF)

ZONA	Contratos asignados	Contratos ejecutados	Liquidaciones aceptadas por prestador del servicio	Liquidaciones no aceptadas por prestador del servicio	Liquidaciones radicadas por firma interventora en FONADE	Pendientes por Radicar en FONADE
CENTRO	415	399	395	20	415	0
SUR	196	191	190	6	196	0
NORTE	229	228	228	1	229	0
TOTAL	840	818	813	27	840	0



**MinEducación**  
Ministerio de Educación Nacional

**PROSPERIDAD  
PARA TODOS**

**de cero  
a Siempre**  
ATENCIÓN INTEGRAL A LA PRIMERÍA INFANCIA

## Ambientes educativos especializados







**MinEducación**  
Ministerio de Educación Nacional

**PROSPERIDAD  
PARA TODOS**

**de cero  
a Siempre**  
ATENCIÓN INTEGRAL A LA PRIMERA INFANCIA

## Ambientes Educativos Especializados

### Entrega Infraestructura:

TIPO CONSTRUCCIÓN	ENTREGADOS	SECRETARIAS DE EDUCACIÓN
JARDIN SOCIAL	16	Medellín, Barranquilla, Cartagena, Villavicencio, Neiva, Palmira, Tuluá, Apartado, Duitama, Sogamoso, Valledupar, Ipiales, Cúcuta (2), Floridablanca, Ibagué
CENTRO INFANTIL	15	Atlántico, Caldas, Caquetá, Cauca, Cesar, Cundinamarca, Guainía, La Guajira, Huila (2), Magdalena, Nariño, Valle del Cauca, Antioquia, Yopal
CENTRO INFANCIA Y FAMILIA	35	Chocó (35)
CASA DEL TAITA PAYAN	2	Cauca (2)
<b>TOTALES</b>	<b>68</b>	<b>30</b>



2010	2011	2012	2013	TOTAL
41	23	4	6	74



**MinEducación**  
Ministerio de Educación Nacional

**PROSPERIDAD  
PARA TODOS**

**de cero  
a Siempre**  
ATENCIÓN INTEGRAL A LA PRIMERA INFANCIA

## Ambientes Educativos Especializados

### Pendientes de entrega:

No.	MUNICIPIO	DEPARTAMENTO	ESTADO ACTUAL	% AVANCE OBRA	DIFICULTAD ACTUAL
1	Cristo Rey – Santa Marta	Magdalena	En construcción	58%	Conexión servicios públicos responsabilidad del municipio y seguridad.
2	Villas de San Pablo	Barranquilla	En construcción	81%	Sin novedad a la fecha.
3	Manatí	Atlántico	En Construcción	100%	Ejecución obras de conexión de servicios públicos
4	Soacha	Cundinamarca	En Construcción	5,89%	Conexión servicios públicos responsabilidad del municipio
5	San Jacinto	Bolívar	En Construcción	46%	Conexión servicios públicos responsabilidad del municipio
6	Galapa	Atlántico	En Construcción	23%	Traslado red eléctrica que atraviesa el predio



CRISTO REY



VILLAS DE SAN PABLO



MANATÍ



SAN JACINTO



GALAPA



**MinEducación**  
Ministerio de Educación Nacional

**PROSPERIDAD  
PARA TODOS**

**de cero  
a Siempre**  
ATENCIÓN INTEGRAL A LA PRIMERA INFANCIA

## Fortalecimiento Entidades Territoriales Certificadas en Educación

### Estrategia de Sensibilización e Información sobre Educación Inicial

94 Secretarías de Educación Certificadas  
Agosto a diciembre de 2013



**MinEducación**  
Ministerio de Educación Nacional

**PROSPERIDAD  
PARA TODOS**

**de cero  
a Siempre**  
ATENCIÓN INTEGRAL A LA PRIMERA INFANCIA

### Objetivo general

Sensibilizar e informar a los equipos de las Secretarías de Educación Certificadas sobre la Educación Inicial como línea estratégica misional del sector Educativo, de alta relevancia para el país y sus entidades territoriales.

### Objetivos específicos

- Fortalecer el rol del Delegada-o de Primera Infancia y de los equipos directivos de cada Secretaría de Educación Certificada, en el impulso al posicionamiento de la Educación Inicial.
- Socializar los conceptos básicos del lineamiento de Educación Inicial.
- Visibilizar la Educación Inicial al interior de las Secretarías de Educación Certificadas y sus equipos de trabajo.





**MinEducación**  
Ministerio de Educación Nacional

**PROSPERIDAD  
PARA TODOS**

**de cero  
a Siempre**  
ATENCIÓN INTEGRAL A LA PRIMERA INFANCIA

## Antecedentes



**MinEducación**  
Ministerio de Educación Nacional

**PROSPERIDAD  
PARA TODOS**

**de cero  
a Siempre**  
ATENCIÓN INTEGRAL A LA PRIMERA INFANCIA

## Características de la estrategia

- Es una estrategia de comunicación interna, dirigida a funcionarios-as de las Secretarías de Educación certificadas.
- Se construyó y se va a implementar con la participación de los equipos de las Secretarías como principales protagonistas.
- Es flexible, se adecúa a los tiempos y características de cada Secretaría.
- Aprovecha la capacidad instalada en las Secretarías, potenciando su capacidad con eventos y herramientas de comunicación.
- Se puede incorporar como componente de comunicación interna de campañas de atención a la primera infancia que ya estén en marcha en el departamento o municipio.





**MinEducación**  
Ministerio de Educación Nacional

**PROSPERIDAD  
PARA TODOS**

**de cero  
a Siempre**  
ATENCIÓN INTEGRAL A LA PRIMERA INFANCIA

## Fases de implementación

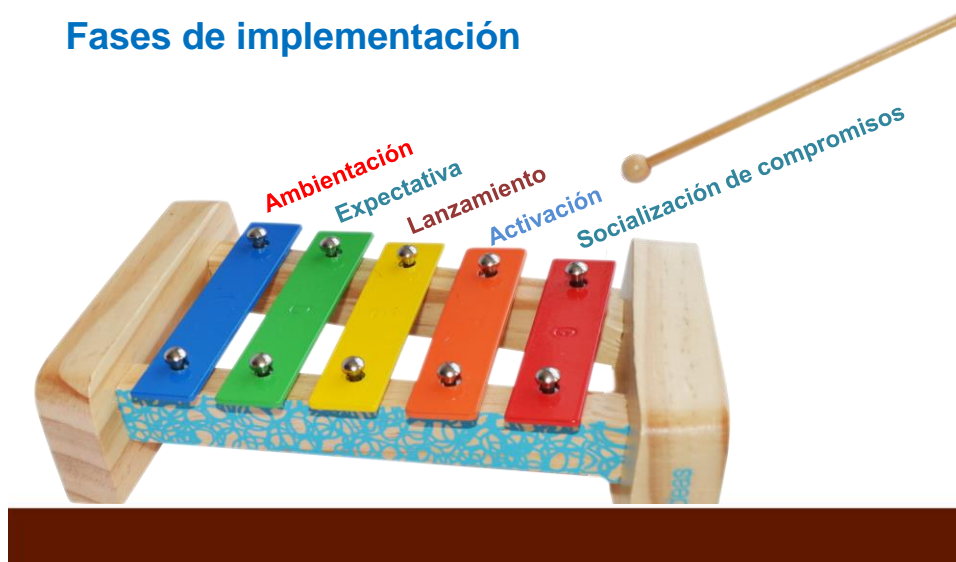

**MinEducación**  
Ministerio de Educación Nacional

**PROSPERIDAD  
PARA TODOS**

**de cero  
a Siempre**  
ATENCIÓN INTEGRAL A LA PRIMERA INFANCIA

## Ambientación

**Responsables**  
Equipo Dirección  
de Primera Infancia.

### Actividades

- Presentar la Estrategia a los Secretarios de Educación en el Encuentro de Secretarios de Educación.
- Hacer una teleconferencia dirigida a Delegados de Primera Infancia y responsables de comunicaciones.



### Objetivo

Informar, sensibilizar y preparar a las personas responsables de la estrategia de información y sensibilización en las Secretarías de Educación Certificadas.

### Públicos

Secretarios-as de Educación / Equipos directivos / Delegados de Primera Infancia / Responsables de comunicaciones / 5 Profesionales de campo.



**MinEducación**  
Ministerio de Educación Nacional

**PROSPERIDAD  
PARA TODOS**

**de cero  
a Siempre**  
ATENCIÓN INTEGRAL A LA PRIMERA INFANCIA

## Expectativa



**MinEducación**  
Ministerio de Educación Nacional

**PROSPERIDAD  
PARA TODOS**

**de cero  
a Siempre**  
ATENCIÓN INTEGRAL A LA PRIMERA INFANCIA

## Piezas expectativa



Adhesivo pared



4 mensajes para envío por correo electrónico



Banner interactivo



**MinEducación**  
Ministerio de Educación Nacional

**PROSPERIDAD  
PARA TODOS**

**de cero  
a Siempre**  
ATENCIÓN INTEGRAL A LA PRIMERA INFANCIA



Adhesivo pared



**MinEducación**  
Ministerio de Educación Nacional

**PROSPERIDAD  
PARA TODOS**

**de cero  
a Siempre**  
ATENCIÓN INTEGRAL A LA PRIMERA INFANCIA

## Lanzamiento







**MinEducación**  
Ministerio de Educación Nacional

**PROSPERIDAD  
PARA TODOS**

**de cero  
a Siempre**  
ATENCIÓN INTEGRAL A LA PRIMERA INFANCIA

Lema

*1,2,3... por la Educación Inicial  
me la juego esta vez*



**MinEducación**  
Ministerio de Educación Nacional

**PROSPERIDAD  
PARA TODOS**

**de cero  
a Siempre**  
ATENCIÓN INTEGRAL A LA PRIMERA INFANCIA

## Piezas lanzamiento



Tropezón tipo display  
con toma uno



Banner interactivo



Plegables



**MinEducación**  
Ministerio de Educación Nacional

**PROSPERIDAD  
PARA TODOS**

**de cero  
a Siempre**  
ATENCIÓN INTEGRAL A LA PRIMERA INFANCIA



Tropezón tipo display  
con toma uno



**MinEducación**  
Ministerio de Educación Nacional

**PROSPERIDAD  
PARA TODOS**

**de cero  
a Siempre**  
ATENCIÓN INTEGRAL A LA PRIMERA INFANCIA

## Activación

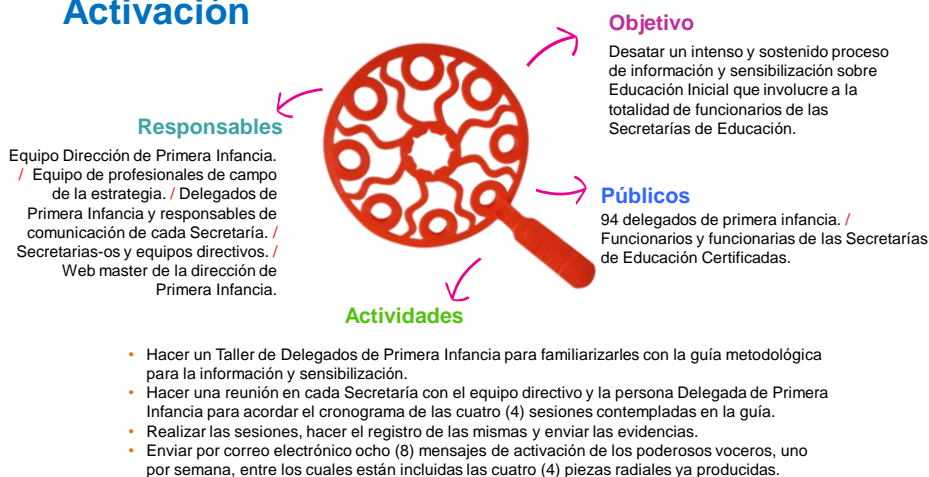





**MinEducación**  
Ministerio de Educación Nacional

**PROSPERIDAD  
PARA TODOS**

**de cero  
a Siempre**  
ATENCIÓN INTEGRAL A LA PRIMERA INFANCIA

## Piezas activación



Guía con 4 sesiones  
de trabajo

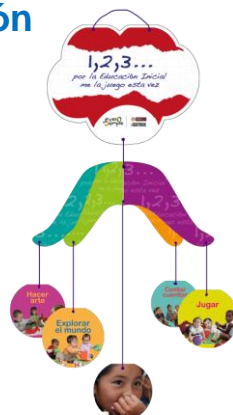

Símbolo de  
adhesión



4 mensajes para envío  
por correo electrónico



**MinEducación**  
Ministerio de Educación Nacional

**PROSPERIDAD  
PARA TODOS**

**de cero  
a Siempre**  
ATENCIÓN INTEGRAL A LA PRIMERA INFANCIA

## Socialización de compromisos

### Responsables

- Delegados de Primera Infancia y responsables de comunicación de cada Secretaría. / Equipo de profesionales de campo de la estrategia / Secretarías-os y equipos directivos / Equipo Dirección de Primera Infancia. / Web master de la dirección de Primera Infancia.



### Objetivo

Socializar y sistematizar y los resultados del proceso.

### Públicos

Funcionarios y funcionarias de las Secretarías de Educación Certificadas.

### Actividades

- Instalar el juego de piso de los poderosos voceros para consignar compromisos individuales.
- Realizar con cada jefe de área un consolidado de compromisos por equipo.
- Realizar un evento por Secretaría para socializar los compromisos por equipo.
- Enviar registro fotográfico y sistematización de compromisos por áreas y Secretarías.



**MinEducación**  
Ministerio de Educación Nacional

**PROSPERIDAD PARA TODOS**

**de cero a Siempre**  
ATENCIÓN INTEGRAL A LA PRIMERA INFANCIA

## Piezas socialización de compromisos

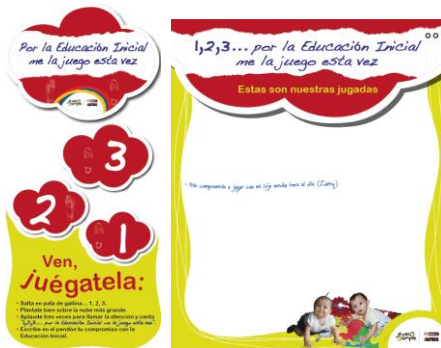

**MinEducación**  
Ministerio de Educación Nacional

**PROSPERIDAD PARA TODOS**

**de cero a Siempre**  
ATENCIÓN INTEGRAL A LA PRIMERA INFANCIA



*1,2,3... por la Educación Inicial  
me la juego esta vez*



**MinEducación**  
Ministerio de Educación Nacional

**PROSPERIDAD  
PARA TODOS**