



Santa Marta nos vio nacer,
el Magdalena nos vio crecer,
el Caribe nos ha visto progresar...
... 50 años entregando lo mejor
a Colombia y al mundo.



CERTIFICADO DE GESTIÓN DE LA CALIDAD



Certificado N° SC-4778-1



CALIFICACIÓN

A
Capacidad de pago
Calificación largo plazo
FitchRatings
COLOMBIA S.A

“La autonomía y la excelencia son lo primero”

PERIODO 2008-2012



¡Vamos por la
Acreditación
Institucional!



Sistema de Análisis de Seguimiento y Evaluación de la Deserción (SASED)





Sistema de Análisis de Seguimiento y Evaluación de la Deserción (SASED)

Ing. Amir Rodríguez Pautt

Oficina Asesora de Planeación

Universidad del Magdalena



“La autonomía y la excelencia son lo primero” PERIODO 2008-2012





Libertad y Orden

Ministerio de Educación Nacional

República de Colombia

REPUBLICA DE COLOMBIA
EDUCACION NACIONAL

AGENDA

1. SASED

2. Módulo de
Estudiantes

3. Módulo Padres de
Familia

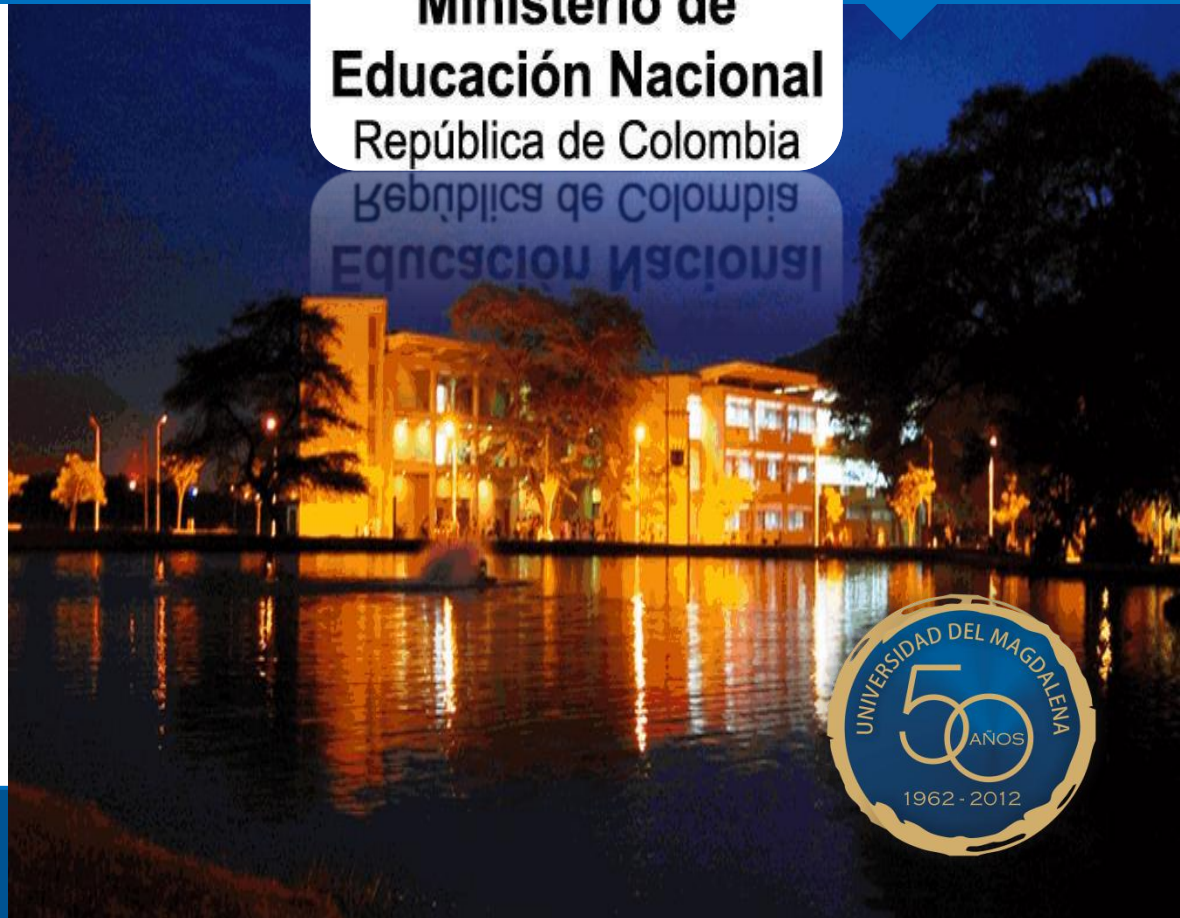

¡Vamos por la
Acreditación
Institucional!



CERTIFICADO DE GESTION DE LA SALUD



CALIFICACION





Prosperidad
para todos

Sistema de Análisis, Seguimiento y Evaluación de la Deserción (SASED)

SASED

Es un sistema de que integra la información psicosocial y académica del estudiante, con el fin de facilitar el análisis y la toma de decisiones de los diferentes actores responsables de la permanencia y graduación del estudiante en la educación superior. A su vez, sirve como medio de acceso virtual a herramientas de diagnóstico psicológico y apoyo académico.



¡Vamos por la
Acreditación
Institucional!



CALIFICACIÓN
A
Organismo de
Certificación de
FitchRatings
COLOMBIA S.A.

“La autonomía y la excelencia son lo primero”

PERIODO 2008-2012





Sistema de Análisis, Seguimiento y Evaluación de la Deserción (SASED)

Principales Características

- ✓ Integrar variables de diferentes fuentes de información (SPADIES, AyRE, financiero, etc.).
- ✓ Facilitar el análisis de variables relacionadas en tiempo real, necesaria para una toma de decisiones oportuna, que permita disminuir la deserción.
- ✓ Visibilizar de manera integral estrategias institucionales a la comunidad.
- ✓ Administrar diferentes roles a través de módulos (Estudiante, Padres de Familia, Directivas Académicas, Bienestar Universitario y Administrador).
- ✓ Disponer de material académico on line como apoyo en la formación de los estudiantes.
- ✓ Integración con los usuarios del directorio activo de la Universidad.



“La autonomía y la excelencia son lo primero” PERIODO 2008-2012





Prosperidad
para todos

Sistema de Análisis, Seguimiento y Evaluación de la Deserción (SASED)

Principales Limitantes

- ✓ Migración de la información de otros sistemas de información.
- ✓ Falta de referentes nacionales.
- ✓ Privacidad de la información.



“La autonomía y la excelencia son lo primero”

PERIODO 2008-2012





Prosperidad para todos

Sistema de Análisis, Seguimiento y Evaluación de la Deserción (SASED)

Estrategias - Encuesta



Fortalecimiento y articulación de las estrategias institucionales para reducir la deserción estudiantil



Prosperidad para todos

En el marco del Proyecto “Fortalecimiento y articulación de las estrategias institucionales para reducir la deserción estudiantil”, realizado en convenio entre la Universidad del Magdalena y el Ministerio de Educación Nacional, se tiene como propósito la vinculación de los padres de familia en el seguimiento y acompañamiento de sus hijos en su proceso de formación. En este sentido, se hace necesario contar con la identificación y datos particulares de los padres y/o acudientes, por lo cual le agradecemos suministrar la siguiente información

1. ¿Depende usted económicamente de sus padres u otra persona?

Si No

2. ¿De quién depende económicamente?

- a. Padre
- b. Madre
- c. Hermano (a)
- d. Abuelo (a)
- e. Tío (a)
- f. Primo (a)
- g. Cónyuge
- h. Otro. ¿Cuál?



“La autonomía y la excelencia son lo primero”

PERIODO 2008-2012





Prosperidad para todos

Sistema de Análisis, Seguimiento y Evaluación de la Deserción (SASED)

Estrategias - Encuesta

Datos del Padre

Fallecido?: Sí No

* Nombres:

* Apellidos:

* Tipo de Documento:

--Seleccione Tipo Documento--

* Número:

UNKNOWN_TYPE

* Ocupación:

--Seleccione--

Correo Electrónico:

Teléfono de contacto:

* Dirección de Residencia

Datos de la Madre

Fallecida?: Sí No

* Nombres:

* Apellidos:

* Tipo de Documento:

--Seleccione Tipo Documento--

* Número:

UNKNOWN_TYPE

* Ocupación:

--Seleccione--

Correo Electrónico:

Teléfono de contacto:

* Dirección de Residencia:

Declaro bajo la gravedad de juramento que la información consignada en el presente formulario es cierta. De igual manera, en caso de ser necesario, expreso mi consentimiento para que la Universidad pueda verificar los datos acá suministrados, y me obligo a actualizar la información en caso de producirse el cambio de la misma. En el evento de haber suministrado información falsa, me someto a las sanciones que la normatividad interna de la Universidad y Ley Colombiana dispongan para tal efecto.



“La autonomía y la excelencia son lo primero”

PERIODO 2008-2012





Prosperidad
para todos

Sistema de Análisis, Seguimiento y Evaluación de la Deserción (SASED)

Estrategias – Encuentro de Padres de Familia

- ✓ Concientizar al padre de familia de su importancia en el proceso de formación y la permanencia de sus hijos en la Universidad.
- ✓ Capacitar en el uso del aplicativo, “Módulo de Familia” a los padres o acudientes de los estudiantes que ingresan a primer semestre.
- ✓ Brindar información de los programas de acompañamiento psicosocial y académico que otorga la Universidad, para afrontar las problemáticas de los estudiantes.
- ✓ Formalizar un vínculo con los padres de familia como estrategia institucional para la permanencia y graduación.



¡Vamos por la
Acreditación
Institucional!



Clasificación de la
Confianza de la
FitchRatings
COLOMBIA S.A.

“La autonomía y la excelencia son lo primero” PERIODO 2008-2012





Prosperidad para todos

Sistema de Análisis, Seguimiento y Evaluación de la Deserción (SASED)

Portal SASED

Usuarios en Línea 2

Ayuda ?

jueves, 26 de julio de 2012

Información



Soporte



Estrategias de Apoyo



Directorio Unimagdalenana

Iniciar sesión

Nombre de Usuario:

Contraseña:

Recordármelo la próxima vez.

Iniciar

[¿No puedes acceder a tu cuenta?](#)



¡Vamos por la Acreditación Institucional!



Calificación A

“La autonomía y la excelencia son lo primero”

PERIODO 2008-2012





Prosperidad
para todos

Sistema de Análisis, Seguimiento y Evaluación de la Deserción (SASED)

Módulo Estudiante



SASED

SISTEMA DE ANÁLISIS, SEGUIMIENTO Y
EVALUACIÓN DE LA DESERCIÓN

OFICINA ASESORA DE PLANEACIÓN



Prosperidad
para todos

JONATHAN CERVANTES
Cerrar sesión
Usuarios en Línea 2

Ayuda ?

jueves, 26 de julio de 2012

Módulo Estudiante



Mis pruebas



Estrategias de Apoyo



Directorio Unimagdalena



Talleres de Refuerzo



Salir



Prosperidad
para todos

Sistema de Análisis, Seguimiento y Evaluación de la Deserción (SASED)

Módulo Familia



SASED

SISTEMA DE ANÁLISIS, SEGUIMIENTO Y
EVALUACIÓN DE LA DESERCIÓN

OFICINA ASESORA DE PLANEACIÓN



Prosperidad
para todos

pablo elias acevedo
suarez
[cerrar sesión]

Mi Cuenta

Acudientes

martes, 06 de noviembre de 2012

Módulo Familia



Seguimiento Académico



Horario



Estrategias de Apoyo



Directorio Unimagdalena



Información Financiera



Mis Estudiantes



Administrar Cuenta



Salir



Prosperidad para todos

Sistema de Análisis, Seguimiento y Evaluación de la Deserción (SASED)

Módulo Familia – Seguimiento Académico

Seguimiento Académico

A continuación podrá seleccionar un estudiante para ver su historial Académico, haciendo clic en su foto

[Volver al inicio](#)

Listado de mis Acudidos



JULIAN DAVID ACEVEDO ORTIZ

2012214002

INGENIERIA DE SISTEMAS



MELISSA PUPO MORENO

2012161041

MEDICINA

Nombre: **ACEVEDO ORTIZ JULIAN DAVID**

Código: **2012214002**

Programa: **INGENIERIA DE SISTEMAS**

Estado: **NUEVO**

Situación Académica: **SIN DEFINIR**

Promedio Acumulado: -

Creditos Pendientes: **142 / 160**



Periodo Académico: 2012 - II

Asignatura	N1	N2	N3	Habilitación	Definitiva	
CALCULO DIFERENCIAL	75	-	-	-	75	⚠
INTRODUCCION A LA INGENIERIA DE SISTEMAS	120	-	-	-	120	⚠
ALGORITMOS Y PROGRAMACION	116	-	-	-	116	⚠
PENSAMIENTO DE SISTEMAS	127	-	-	-	127	⚠
VIDA UNIVERSITARIA	95	-	-	-	95	⚠
PROCESOS LECTORES Y ESCRITURALES	107	-	-	-	107	⚠
RAZONAMIENTO Y REPRESENTACION MATEMATICA	85	-	-	-	85	⚠
INGLES INTRODUCTORIO	11	-	-	-	11	⚠

Promedio Semestral: -

Legenda: Asignatura aprobada Asignatura reprobada Asignatura pendiente por nota



Prosperidad para todos

Sistema de Análisis, Seguimiento y Evaluación de la Deserción (SASED)

Módulo Familia - Horarios

Horarios

- A continuación podrá seleccionar un estudiante para ver su horario.

[Volver al inicio](#)

Listado de mis Acudidos

Foto	Nombre Completo	Código Estudiante	Programa
	JULIAN DAVID ACEVEDO ORTIZ	2012214002	INGENIERIA DE SISTEMAS
	MELISSA PUPO MORENO	2012161041	MEDICINA

Nombre: **ACEVEDO ORTIZ JULIAN DAVID**

Código: **2012214002**

Programa: **INGENIERIA DE SISTEMAS**

Estado: **NUEVO**

Situación Académica: **SIN DEFINIR**

Promedio Acumulado: -

Creditos Pendientes: **142 / 160**



Horario académico 2012-II

Asignatura	Lunes	Martes	Miercoles	Jueves	Viernes	Sábado
CALCULO DIFERENCIAL	16 - 18					
VIDA UNIVERSITARIA	18 - 20					
PROCESOS LECTORES Y ESCRITURALES	10 - 12					
RAZONAMIENTO Y REPRESENTACION MATEMATICA		8 - 10				
INGLES INTRODUCTORIO						8 - 12
INTRODUCCION A LA INGENIERIA DE SISTEMAS		6 - 8				
ALGORITMOS Y PROGRAMACION			18 - 22			
PENSAMIENTO DE SISTEMAS	20 - 22					



Prosperidad
para todos

Sistema de Análisis, Seguimiento y Evaluación de la Deserción (SASED)

Módulo Familia – Estrategias de Apoyo

Estrategias de Apoyo

- A continuación podrá ver una Estrategia de Apoyo



[Volver a Dimensiones](#)



[Buscar Estrategia de Apoyo](#)

[Volver al inicio](#)

Dimensiones

Nombre	Descripción
Dimensión Afectiva	Es aquella que manifiesta presencia de equilibrio emocional, señalando un idóneo manejo de esquemas de pensamiento, comportamiento, emociones y actitudes o dificultades en estos aspectos
Dimensión Estilos De Vida	Es aquella que se relaciona con el consumo de sustancias psicoactivas y con hábitos impropios que puedan distorsionar o afectar el estado físico y mental.
Dimensión Familiar	Es aquella que identifica la inadecuada de redes de apoyo, interacción, comunicación y vínculos afectivos, lo que indica presencia de generadores de conflictos significativos en el grupo familiar
Dimensión Académica	Es aquella que se orienta hacia las conductas del estudiante para lograr su aprendizaje y obtener un rendimiento académico adecuado, teniendo presente el manejo del tiempo, técnicas y hábitos de estudios.



Prosperidad para todos

Sistema de Análisis, Seguimiento y Evaluación de la Deserción (SASED)

Módulo Familia – Directorio Institucional

Información sobre las Unidades Administrativas

[Volver al inicio](#)

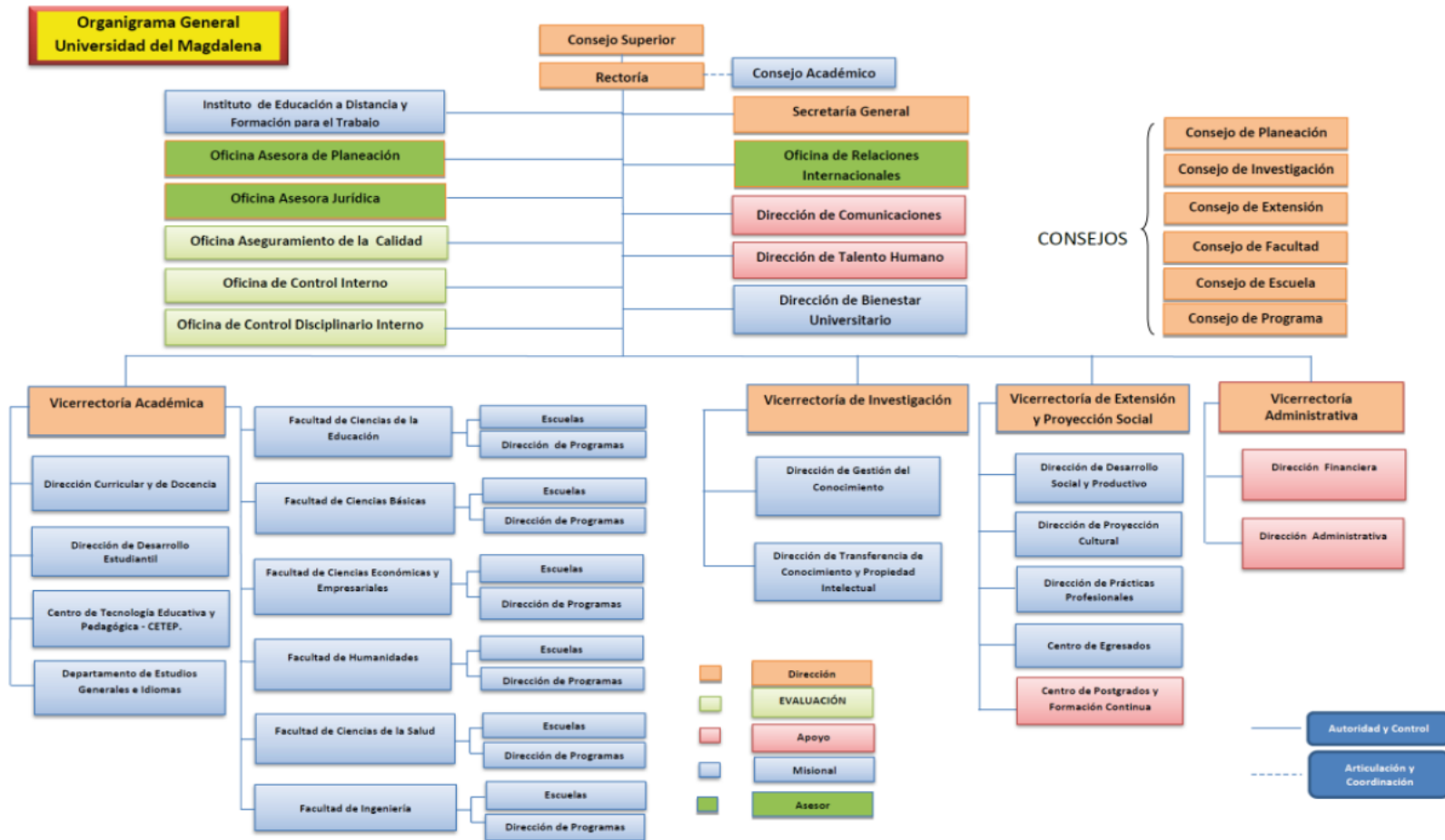



Prosperidad para todos

Sistema de Análisis, Seguimiento y Evaluación de la Deserción (SASED)

Módulo Familia – Información Financiera

Nombre: ACEVEDO ORTIZ JULIAN DAVID

Código: 2012214002

Programa: INGENIERIA DE SISTEMAS

Estado: NUEVO

Situación Académica: SIN DEFINIR

Promedio Acumulado: -

Creditos Pendientes: 142 /160



Detalle Financiero Periodo 2012 - II

DETALLE MATRÍCULA MODALIDAD PRESENCIAL

CONCEPTO	VALOR
BASE MATRICULA	
(+) BIENESTAR - MODALIDAD PRESENCIAL (10% BASE DE MATRICULA)	
(+) DERECHO DE MATRICULA (90% BASE MATRICULA)	
SUBTOTAL	\$ 862.874,00
OTROS SERVICIOS	
(-) EXONERACION POR HERMANOS ACS 017 2012	\$-129.431,00
No tiene descuentos aplicados	
(+) CARNET ESTUDIANTIL	\$12.571,00
(+) SEGURO ESTUDIANTIL - MODALIDAD PRESENCIAL	\$11.000,00

		TOTAL
PAGO ORDINARIO HASTA	25/07/2012	\$757.014,00
	DIA/MES/AÑO	
		TOTAL
PAGO EXTRAORDINARIO HASTA	30/07/2012	\$830.359,00
	DIA/MES/AÑO	

DETALLE DEL PAGO DE MATRÍCULA

Tipo de pago realizado:	Ordinario de contado	Valor del pago:	\$757.014,00
Fecha de pago:	18/07/2012		

* Si ha realizado algún tipo de financiamiento con la Universidad del Magdalena y desea conocer el estado real de este póngase en contacto con la oficina de cartera.



Prosperidad
para todos

Sistema de Análisis, Seguimiento y Evaluación de la Deserción (SASED)

Módulo Familia – Actualización de Datos

Mi Cuenta

Acudientes

miércoles, 07 de noviembre de 2012

Configuración cuenta

[Volver al inicio](#)

Actualización de mi Información	
Nombres:	Apellidos:
<input type="text" value="Pablo Elias"/>	<input type="text" value="Acevedo Suarez"/>
Número de Documento:	Tipo de Documento:
<input type="text" value="5795454"/>	<input type="text" value="Cédula de Ciudadanía"/>
Teléfono:	Dirección:
<input type="text" value="-"/>	<input type="text" value="mz 52 casa 1 el pando"/>
Correo Electrónico:	Fecha de Nacimiento:
<input type="text" value="-"/>	<input type="text" value="20/09/2012"/>
<input type="button" value="Actualizar"/>	<input type="button" value="Cancelar"/>



Prosperidad
para todos

Sistema de Análisis, Seguimiento y Evaluación de la Deserción (SASED)

<http://sased.unimagdalena.edu.co>



¡Vamos por la
Acreditación
Institucional!



CALIFICACIÓN
A
Clase de excelencia
Certificación de calidad
FitchRatings
COLOMBIA S.A.

“La autonomía y la excelencia son lo primero” PERIODO 2008-2012





GRACIAS



TRABAJO PERMANENTE POR LA
ACREDITACIÓN INSTITUCIONAL



CALIFICACIÓN
A
Calificación de la Universidad del Magdalena
FitchRatings
COLOMBIA S.A.

“La autonomía
y la excelencia
son lo primero”
PERIODO 2008-2012