

CALIDAD Y COMPLETITUD EN EL CARIBE

Mesa de Ayuda SPADIES

El presente informe lista las características en cuanto a calidad y completitud de las Instituciones de Educación Superior (IES) en los Departamentos del Atlántico, Bolívar, Cesar, La Guajira, Magdalena y San Andrés, Providencia y Santa Catalina. Adjunto a este documento se encuentra un archivo comprimido que contiene los reportes específicos para cada una de las 40 IES analizadas en este documento.

En la primera parte de este informe se muestran los avances (en caso de existir) de las IES que no reportan información a SPADIES, luego se analizara la situación de las IES con beneficio del MEN para luego concluir con el resto de Instituciones.

1. IES SIN INFORMACIÓN

- **1126 Universidad Nacional sede Caribe**

Como respuesta aclaratoria a la carta enviada a la Institución por el Ministerio de Educación Nacional y fechada el día 22 de Marzo de 2012 la Universidad Nacional informa que para la sede caribe no existen programas o convenios que este ofreciendo programas de pregrado, por tal razón no existen reportes de información a SPADIES.

- **1834 UNIVERSIDAD DEL SINÚ 'Elías Bechara Zainúm' – UNISINÚ**

El día 2 de Abril se envió el usuario y la contraseña del aplicativo, adicionalmente se convoco a la capacitación virtual realizada el 11 de Abril pero por problemas de conexión no pudieron acceder a esta.

- **2836 CORPORACION UNIVERSITARIA EMPRESARIAL DE SALAMANCA**

Esta IES realizo su primera sincronización el día 23 de Abril de 2012 y estamos esperando el nuevo reporte para realizar los análisis de calidad y completitud respectivos.

- **3118 ESCUELA NAVAL DE SUBOFICIALES"ARC"BARRANQUILLA**

Por medio de SKYPE se ha podido establecer una comunicación directa y continua con el señor Freddy Herrera responsable del cargue de información de la IES y en la actualidad se esta implementando un plan de trabajo para realizar el cargue de la información. A la fecha el responsable se encuentra adaptando la información extraída de SNIES para realizar el cargue de información a SPADIES.

- **9105 ESCUELA NAVAL DE CADETES"ALMIRANTE PADILLA"**

Se puede establecer comunicación con el señor Jorge Pino ya que la persona encargada del Sistema ya no labora en la Institución, se trabaja en el diseño de una agenda para realizar el cargue de la información.

2. IES con beneficio del Ministerio de Educación Nacional

A continuación se listan las 8 Instituciones que cuentan con apoyo del MEN en esta región del país:

- 1202 Universidad del Atlántico
- 1205 Universidad de Cartagena
- 1213 Universidad del Magdalena
- 1218 Universidad de la Guajira
- 3117 Instituto Tecnológico de Soledad Atlántico
- 3705 Fundación Universitaria Tecnológica COMFENALCO
- 3710 Fundación Tecnológica Antonio de Arévalo
- 4106 INFOTEP San Andrés

3. CALIDAD

Código IES	Nombre IES	Periodos vacíos	Retiro disciplinario excesivo	Periodos subreportados	Diferentes programas reportados con el mismo código	Programas con códigos inválidos	Individuos sin programa	Información actualizada	Cruce con el ICSES
1120	UNIVERSIDAD POPULAR DEL CESAR	NO	SI	SI	NO	SI	NO	SI	Mayor 80%
1123	UNIVERSIDAD POPULAR DEL CESAR - SECCIONAL AGUACHICA -	SI	NO	SI	NO	NO	NO	SI	Mayor 80%
1202	UNIVERSIDAD DEL ATLANTICO	NO	NO	SI	SI	SI	NO	SI	Mayor 80%
1205	UNIVERSIDAD DE CARTAGENA	NO	NO	NO	SI	SI	NO	SI	Mayor 80%
1213	UNIVERSIDAD DEL MAGDALENA	SI	NO	SI	NO	NO	SI	SI	Mayor 80%
1218	UNIVERSIDAD DE LA GUAJIRA	NO	NO	NO	SI	SI	NO	SI	Mayor 80%
1708	FUNDACION UNIVERSIDAD DE BOGOTA"JORGE TADEO LOZANO"	NO	NO	NO	NO	NO	NO	SI	Mayor 80%
1713	FUNDACION UNIVERSIDAD DEL NORTE	NO	NO	NO	NO	SI	SI	SI	Mayor 80%
1724	UNIVERSIDAD DE SAN BUENAVENTURA	NO	NO	NO	NO	SI	NO	SI	Mayor 80%
1733	UNIVERSIDAD SERGIO ARBOLEDA	NO	NO	NO	SI	SI	NO	SI	Mayor 80%
1804	UNIVERSIDAD AUTONOMA DEL CARIBE	NO	NO	NO	NO	SI	SI	SI	Mayor 80%
1808	UNIVERSIDAD LIBRE	SI	NO	SI	NO	SI	SI	SI	Mayor 80%
1820	UNIVERSIDAD COOPERATIVA DE COLOMBIA	SI	NO	SI	NO	SI	SI	SI	Mayor 80%
1824	UNIVERSIDAD METROPOLITANA	NO	NO	SI	NO	SI	NO	SI	Mayor 80%
1832	CORPORACION UNIVERSITARIA TECNOLOGICA DE BOLIVAR	NO	NO	SI	NO	SI	NO	SI	Mayor 80%
2211	ESCUELA SUPERIOR DE BELLAS ARTES "CARTAGENA DE INDIAS"	SI	NO	SI	NO	NO	NO	SI	Menor 80%
2805	CORPORACION EDUCATIVA MAYOR DEL DESARROLLO SIMON BOLIVAR	NO	NO	SI	SI	SI	NO	SI	Mayor 80%
2810	CORPORACION UNIVERSITARIA DE LA COSTA CUC	SI	NO	SI	SI	SI	NO	SI	Mayor 80%
2825	CORPORACION UNIVERSITARIA RAFAEL NUÑEZ	NO	NO	NO	NO	SI	NO	SI	Mayor 80%
2842	CORPORACION UNIVERSITARIA REFORMADA - CUR -	SI	NO	NO	NO	SI	NO	NO	Menor 80%

3103	COLEGIO MAYOR DE BOLIVAR	NO	NO	SI	SI	SI	NO	SI	Mayor 80%
3117	INSTITUTO TECNOLOGICO DE SOLEDAD ATLANTICO	NO	NO	SI	NO	SI	SI	SI	Mayor 80%
3705	FUNDACION INSTITUTO TECNOLOGICO COMFENALCO CARTAGENA - TECNOLOGICO COMFENALCO-	NO	NO	NO	NO	SI	SI	SI	Mayor 80%
3710	FUNDACION TECNOLOGICA "ANTONIO DE AREVALO"	NO	NO	SI	NO	SI	NO	SI	Mayor 80%
3821	CORPORACION POLITECNICO DE LA COSTA ATLANTICA	NO	NO	SI	NO	NO	NO	NO	Mayor 80%
4102	INSTITUTO NACIONAL DE FORMACION TECNICA PROFESIONAL DE SAN JUAN DEL CESAR	NO	NO	NO	NO	NO	SI	NO	Mayor 80%
4106	INSTITUTO NACIONAL DE FORMACION TECNICA PROFESIONAL DE SAN ANDRES	SI	NO	SI	SI	SI	NO	SI	Menor 80%
4111	INSTITUTO NACIONAL DE FORMACION TECNICA PROFESIONAL "HUMBERTO VELAZQUEZ GARCIA"	NO	NO	SI	NO	SI	SI	SI	Menor 80%
4817	CORPORACION EDUCATIVA DEL LITORAL	NO	NO	SI	NO	SI	SI	NO	Mayor 80%
4818	CORPORACION UNIVERSITARIA LATINOAMERICANA - CUL	SI	NO	SI	NO	SI	NO	NO	Mayor 80%
4826	CORPORACION DE EDUCACION SUPERIOR INSTITUTO DE ADMINISTRACION Y FINANZAS DE CARTAGENA-IAFIC-	NO	SI	SI	NO	SI	NO	SI	Menor 80%
4837	CORPORACION TECNICA PROFESIONAL DE EDUCACION Y SALUD -CORSALUD-	NO	NO	SI	NO	NO	NO	NO	Mayor 80%
9119	CORPORACION UNIVERSITARIA AMERICANA	NO	NO	SI	NO	SI	NO	SI	Menor 80%
9121	FUNDACION UNIVERSITARIA COLOMBO INTERNACIONAL	NO	SI	SI	SI	SI	NO	SI	Mayor 80%
9126	CORPORACION TECNOLOGICA INDOAMERICA	SI	NO	SI	NO	SI	NO	SI	Menor 80%

La definición de los términos que afectan la calidad de la información es la siguiente:

- *Periodos vacíos*: Se presenta cuando no se reportan datos entre años
- *Información actualizada*: Las series reportadas al administrador de SPADIES esta hasta el semestre 2012-1
- *Cruce con el ICFES*: La sincronización y emparejamiento de los datos con el ICFES es superior al 80%
- *Retiro disciplinario excesivo*: Existe un gran número de estudiantes reportados en este grupo
- *Periodos subreportados*: Cuando de un semestre a otro la matricula disminuye más del 80% o se incrementa por encima del 300%
- *Diferentes programa con el mismo código*: En ocasiones los códigos de dos o más programas son iguales pero los programas son diferentes
- *Programas con códigos inválidos*: Estos programas no cruzan con la base de datos
- *Individuos sin programas*: A pesar de estar registrados en la IES no es posible determinar en qué programa se realizaron los anteriores registros

Al igual que en los análisis realizados a nivel nacional, los principales problemas de las IES son el de Programas con códigos Inválidos (Ver grafica 1) y Periodos subreportados.



Fuente: SPADIES



Fuente: SPADIES

Como se observa en las graficas anteriores, el 80% de las IES tienen programas con códigos inválidos. Mientras que el 68,6% tienen problemas con periodos subreportados (Ver Grafica 2).

4. COMPLETITUD

En cuanto a completitud, la Grafica 3 muestra el histograma del número de periodos reportados para el periodo 1998-1 a 2012-1. Se puede observar que los datos están agrupados a la derecha de la grafica, esto indica que en su mayoría las IES cuentan con características deseables en cuanto a completitud de la información.

Grafica 1 Histograma de lo periodos reportados por las 35 IES

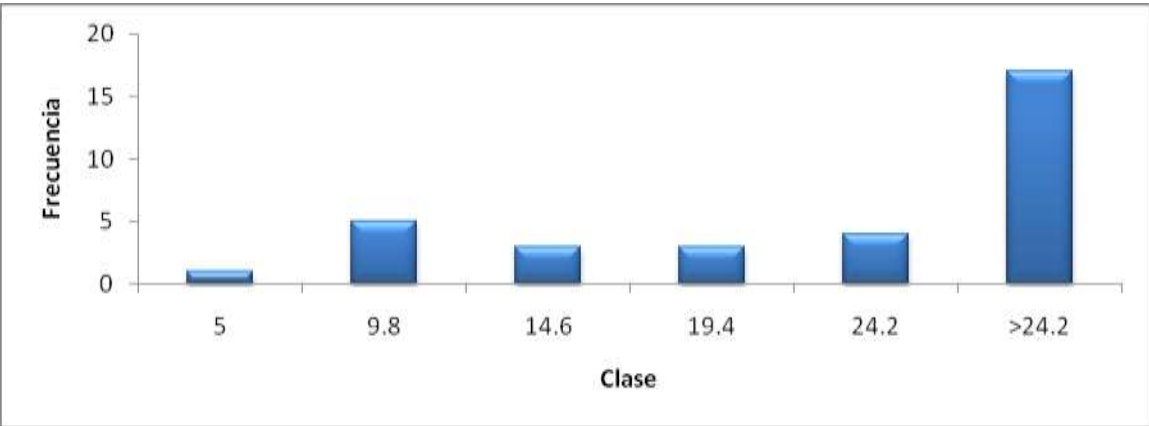

Fuente: SPADIES

Con base en lo anterior, la calificación para las IES analizadas es la siguiente:

Departamento	Código IES	Institución (IES)	Calificación
Atlántico	1202*	UNIVERSIDAD DEL ATLANTICO	A
	1713	FUNDACION UNIVERSIDAD DEL NORTE - UNIVERSIDAD DEL NORTE	A
	1804	UNIVERSIDAD AUTONOMA DEL CARIBE	A
	1808	UNIVERSIDAD LIBRE	B
	1824	UNIVERSIDAD METROPOLITANA	B
	2805	UNIVERSIDAD SIMON BOLIVAR	B
	2810	CORPORACION UNIVERSITARIA DE LA COSTA CUC	A
	2836	CORPORACION UNIVERSITARIA EMPRESARIAL DE SALAMANCA	Sin información**
	2842	CORPORACION UNIVERSITARIA REFORMADA - CUR -	C
	3114	ESCUELA NAVAL DE SUBOFICIALES"ARC"BARRANQUILLA	Sin información
	3117*	INSTITUTO TECNOLOGICO DE SOLEDAD ATLANTICO	A
	3821	CORPORACION POLITECNICO DE LA COSTA ATLANTICA	B
	4817	CORPORACION EDUCATIVA DEL LITORAL	B
	4818	CORPORACION UNIVERSITARIA LATINOAMERICANA- CUL	C
	4837	CORPORACION UNIVERSITARIA DE CIENCIAS EMPRESARIALES, EDUCACION Y SALUD - CORSALUD-	C
	9119	CORPORACION UNIVERSITARIA AMERICANA	C
9126	CORPORACION TECNOLOGICA INDOAMERICA	C	
Bolívar	1205*	UNIVERSIDAD DE CARTAGENA	A
	1708	FUNDACION UNIVERSIDAD DE BOGOTA"JORGE TADEO LOZANO"	A
	1724	UNIVERSIDAD DE SAN BUENAVENTURA	A
	1832	UNIVERSIDAD TECNOLOGICA DE BOLIVAR	B
	1834	UNIVERSIDAD DEL SINÚ 'Eliás Bechara Zainúm' – UNISINÚ	Sin información
	2211	INSTITUCION UNIVERSITARIA BELLAS ARTES Y CIENCIAS DE BOLIVAR	B
	2825	CORPORACION UNIVERSITARIA RAFAEL NUÑEZ	A
	3103	COLEGIO MAYOR DE BOLIVAR	A
	3705*	FUNDACION UNIVERSITARIA TECNOLOGICO COMFENALCO - CARTAGENA	A
	3710*	FUNDACION TECNOLOGICA "ANTONIO DE AREVALO"	A
	4826	CORPORACION UNIVERSITARIA REGIONAL DEL CARIBE -IAFIC-	C
	9105	ESCUELA NAVAL DE CADETES"ALMIRANTE PADILLA"	Sin información
	9121	FUNDACION UNIVERSITARIA COLOMBO INTERNACIONAL – UNICOLOMBO	A
Cesar	1120	UNIVERSIDAD POPULAR DEL CESAR	B
	1123	UNIVERSIDAD POPULAR DEL CESAR	A
La Guajira	1218*	UNIVERSIDAD DE LA GUAJIRA	B

	4102	INSTITUTO NACIONAL DE FORMACION TECNICA PROFESIONAL DE SAN JUAN DEL CESAR	B
Magdalena	1213*	UNIVERSIDAD DEL MAGDALENA	A
	1733	UNIVERSIDAD SERGIO ARBOLEDA	B
	1820	UNIVERSIDAD COOPERATIVA DE COLOMBIA	B
	4111	INSTITUTO NACIONAL DE FORMACION TECNICA PROFESIONAL "HUMBERTO VELASQUEZ GARCIA"	B
San Andrés, Providencia y Santa Catalina	4106*	INSTITUTO NACIONAL DE FORMACION TECNICA PROFESIONAL DE SAN ANDRES	C

*Estas IES cuentan con beneficio del MEN

** Esta IES reporto información el día 23 de Abril de 2012

De la tabla anterior se destaca lo siguiente:

1. El departamento del Atlántico es el que mayor número de IES tiene (17 IES)
2. Como se observa en la grafica 4 la calificación predominante es la A y abarca el 38.46% del total de las IES
3. De las IES que cuentan con beneficio del MEN, solo el Instituto Nacional de Formación Técnica Profesional de San Andrés cuenta con calificación C. Marina

Grafica 2 Porcentaje de IES por tipo de calificación



Fuente: SPADES