revolución educativa

Política de Calidad
Plan de acción

Ministerio de
Educación Nacional
República de Colombia

Libertad y Orden

CINCO ACCIONES QUE TRANSFORMARON LA EDUCACIÓN EN COLOMBIA

CINCO ACCIONES QUE TRANSFORMARON LA EDUCACIÓN EN COLOMBIA

Cobertura, calidad, pertinencia y eficiencia

Política de calidad

Una **educación de calidad** es la que logra que:

todos los estudiantes, independientemente de su procedencia, situación social, económica y cultural, cuenten con oportunidades para adquirir conocimientos, desarrollar las competencias y valores necesarios para vivir, convivir, ser productivos y seguir aprendiendo a lo largo de la vida

Enfoque de la política de calidad

Fortalecer una institución educativa abierta, incluyente, donde todos puedan aprender, desarrollar las competencias básicas y convivir pacíficamente.

La noción de **competencia** propone no sólo conocer sino *ser y saber hacer*, usar el conocimiento en la realización de acciones, desempeños o productos (ya sean concretos o abstractos) que le permitan al estudiante ver qué tan bien está comprendiendo lo que aprendió.

Mapa de Objetivos Estratégicos
Dirección de Calidad

Ministerio de Educación Nacional
Viceministerio de EPBM
República de Colombia

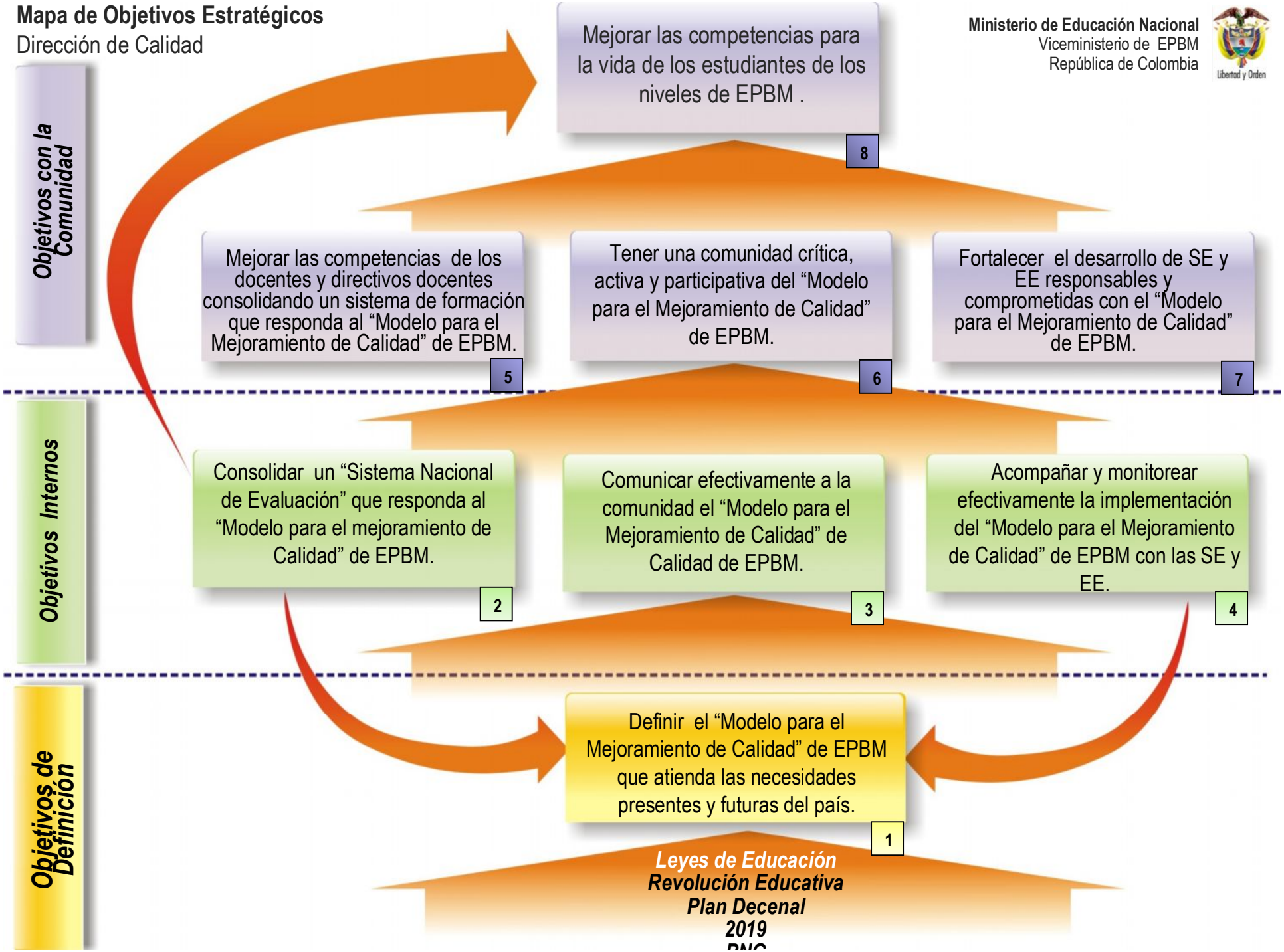

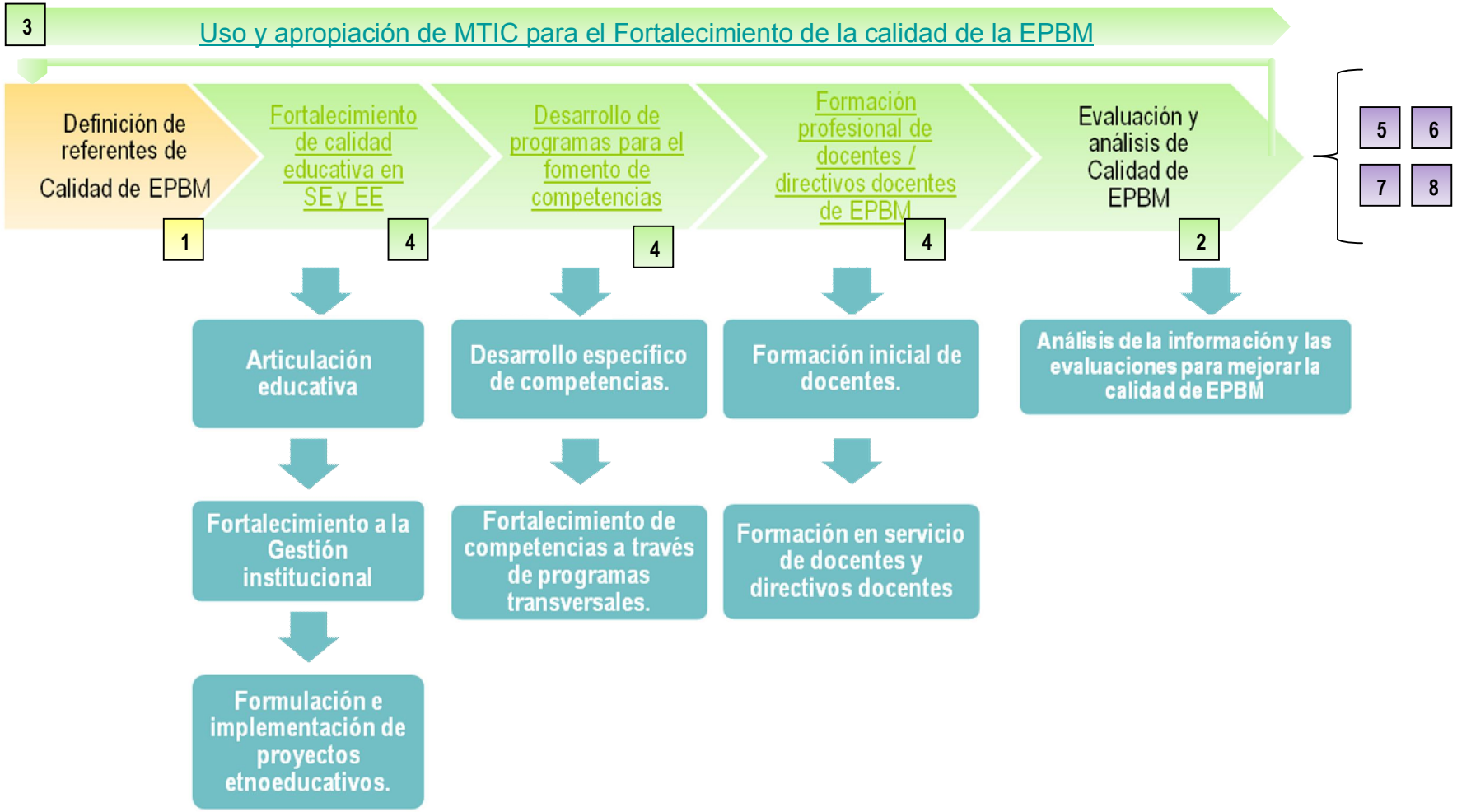
3
Uso y apropiación de MTIC para el Fortalecimiento de la calidad de la EPBM
Definición de referentes de Calidad de EPBM
1
Fortalecimiento de calidad educativa en SE y EE
4
Desarrollo de programas para el fomento de competencias
4
Formación profesional de docentes / directivos docentes de EPBM
4
Evaluación y análisis de Calidad de EPBM
2
5
6
7
8
Articulación educativa
Fortalecimiento a la Gestión institucional
Formulación e implementación de proyectos etnoeducativos.
Desarrollo específico de competencias.
Fortalecimiento de competencias a través de programas transversales.
Formación inicial de docentes.
Formación en servicio de docentes y directivos docentes
Análisis de la información y las evaluaciones para mejorar la calidad de EPBM

Articulación Educativa

- Articulación de la primera infancia con educación básica.
- Articulación de educación básica con educación media.
- Articulación de la educación media con superior y formación para el trabajo.

Articulación de la educación media con superior y formación para el trabajo

Propósitos	Metas 2009	Aliados	Recursos (millones)
Desarrollar estrategias que fortalezcan la articulación de la IE con criterios de calidad y pertinencia	520 IE articuladas con programas técnico profesional de educación superior	Icetex, IES, Sector productivo, Sena	Men-Icetex $ 44.900 Men $ 750

Fortalecimiento a la gestión institucional

- Asistencia técnica a las secretarias de educación.
- Acompañamiento a establecimientos educativos en sus gestión escolar: Bajo logro y certificación.
- Acompañamiento en el diseño y desarrollo de proyectos etnoeducativos.

Asistencia técnica a las secretarias de educación

Propósitos	Metas 2009	Aliados	Recursos (millones)
Fortalecer la capacidad de gestión de las S.E. con un enfoque de atención inclusiva	60 S.E. ejecutando PAM, con seguimiento.	OEI, SECAB,	$ 1.300

Fortalecimiento de programas para el desarrollo de competencias

Propósitos	Proyectos	Metas 2009	Aliados	Recursos (millones)
Consolidar y acompañar la implementación de programas para el desarrollo de competencias	Historia Hoy Expediciones botánicas s XXI		Colciencias Academias de historia Mincultura Blaa, U y Presidencia Min ambiente, red de jardines botánicos, ACAC, Maloka, OC	$ 8.790

Fortalecimiento de programas para el desarrollo de competencias

Propósitos	Proyectos	Metas 2009	Aliados	Recursos (millones)
Consolidar y acompañar la implementación de programas para el desarrollo de competencias	Cultura de la legalidad Enseñanza para la comprensión Bilinguismo	2.000 EE integrando proyectos pedagógicos para el desarrollo de competencias	Presidencia procuraduría, fiscalía Universidad de Harvard Sena, British council, entidades de educación no formal de enseñanza del inglés	$ 2.200

Fortalecimiento de programas transverslespara el desarrollo de competencias

Propósitos	Proyectos	Metas 2009	Aliados	Recursos (millones)
Consolidar y acompañar la implementación de programas para el desarrollo de competencias	Educación para la sexualidad Educación para los derechos humanos Educación ambiental	2.500 EE Integrando proyectos pedagógicos transversales en su PMI y PEI	Ministerios de protección, ambiente, interior. Vicepresidencia ICBF, UNFPA, UNESCO, UNICEF, OEI. Corporaciones autónomas, defensoría, ONG, entre otros.	$4.356

Desarrollo profesional de docentes y directivos docentes

Propósitos	Proyectos	Metas 2009	Aliados	Recursos (millones)
Promover el desarrollo de las competencias profesionales de los docentes y directivos docentes del país.	Fortalecimiento de la formación inicial Acompañamiento a los planes de formación territorial Formación para actualización y perfeccionamiento	139 Escuelas normales con estrategias de fortalecidas 50 programas de pregrado y posgrado cualificados 63.500 docentes formados en competencias básicas	ASCOFADE ASONEN Agencias de cooperación (JICA)	$ 4.100

Uso y apropiación pedagógica de medios y tecnologías

- Uso y apropiación
- Fomento a la producción de contenidos
- Formación de docentes
- Acompañamiento a las secretarías de educación.

Formación de docentes

Propósitos	Proyectos	Metas 2009	Aliados	Recursos (millones)
Desarrollar competencias de uso de medios y tecnologías para innovar sus prácticas pedagógicas	A que te cojo ratón Entre pares Plataformas hipermediales Temáticas Mil maneras de leer	60.000 docentes formados	Microsoft, intel, computadores para educar, universidad de Eafit, Antioquia y Nacional, SENA, CERLALC	

Fomento a la producción y uso de contenidos

Propósitos	Proyectos	Metas 2009	Aliados	Recursos (millones)
Fomentar la producción, publicación y estandarización de contenidos educativos	Organización de un catalogo de contenidos educativos Acompañamiento a la producción de contenidos para TV, radio, impresos y medios virtuales	5.000 contenidos catalogados y publicados para el uso pedagógico	RTVC, Comisión Nacional de TV, Red pública de TV, radios regionales, comunitarias, Red Bibliotecas Nacionales, Ministerio de Corea, casas productoras de Tv y sofware, RELPE, portales nacionales	$5.000

Enrédese
Congenia
Escenarios de Maduración
Banco de Proyectos Colaborativos
Innovaciones Educativas
Uso Pedagógico y Apropiación de Medios y TIC
Desarrollo Profesional Docente
Mil maneras de leer
CERLALC
computadores para educar
SENA
intel Leap ahead Educación
Microsoft Programa Entre Pares
Universidad Nacional de Colombia
Micromundos
PEI - PMI
Colombia aprende La red del conocimiento
relpe
Textos Escolares
e-radio
Fundación Telefónica
TV educativa
blaa
BRITISH COUNCIL
Sinic
Producción e intercambio de Contenidos
Gestión de Infraestructura Tecnológica
Entidades Territoriales
computadores para educar
Compartel
ecopetrol
SMART Technologies
Red Pública de Televisión
Ministerio de Cultura República de Colombia
Banco Mundial