

MÓDULO VIRTUAL

REINDUCCIÓN DOCENTE 2010 – 2011



PROTOCOLO FACILITADORES



Ministerio de
Educación Nacional
República de Colombia



Protocolo Facilitadores

Módulo Virtual de Reinducción Docente 2010-2011

El Ministerio de Educación Nacional, en conjunto con las Secretarías de Educación, han puesto su mayor interés en hacer de este proceso de aprendizaje virtual una puerta para conectarse con información pertinente, actual y moderna, en conexión con las TIC y otras herramientas de mejoramiento continuo e innovación.

El presente documento busca brindar la información pertinente, al facilitador de los talleres presenciales, para conocer, manejar y transmitir el Módulo Virtual de Reinducción Docente 2010-2011.

Dicho Módulo pretende continuar con el aprendizaje y reconocimiento de aspectos de desarrollo regional, ambientación en la normatividad, desarrollo personal del docente y directivo docente y herramientas tecnológicas de gestión para la educación.

El Módulo Virtual de Reinducción se encuentra en el Portal Colombia Aprende del Ministerio de Educación Nacional. En la siguiente dirección web:

<http://www.colombiaprende.edu.co/html/home/1592/w3-channel.html>



The screenshot shows the Colombia Aprende website interface. At the top, there is a search bar with fields for 'Regístrate', 'Recordar contraseña', and 'Usuario'. Below this is the 'Colombia aprende' logo and the text 'La red del conocimiento'. To the right is the logo of the 'Ministerio de Educación Nacional República de Colombia'. A horizontal navigation menu includes categories: 'Docentes Básica y Media', 'Estudiantes Básica y Media', 'Familia y Comunidad', 'Investigadores', 'Estudiantes Superior', and 'Docentes Superior'. Below the menu is a search bar with the text 'Buscar en colombiaprende' and a 'Buscar' button. The main content area is divided into two columns. The left column has a header 'Participa e interactúa' and sub-sections for 'Redes', 'Foros', 'Cursos Virtuales', 'Agenda', and 'Producto Destacado'. It features a 'Red de Competencias Ciudadanas' section with an image of people and the text 'Activa tu ciudadanía' and 'Ingresa a la red "Activa tu ciudadanía" y únete a los diálogos que allí se generan frente a la ciudadanía y todo lo que este concepto aborda... ¡vínculate!'. Below this is a 'Contenidos educativos' section with 'Educativa' (Llegó el bus de Colombia: Flotanautas) and 'e-radio' (Contenidos para ciencias naturales). The right column has a header 'Educación al día' and features a 'Diplomado en Desarrollo Infantil y Educación Inicial' section with a large graphic of a stylized face and the text 'Ir a la nota'. To the right of this graphic is a list of events: 'Formación para agentes educativos!', '¡Conoce el Programa Ciudadano Digital!', 'Congreso de Investigación y Pedagogía', 'V Concurso Nacional de Cuento', 'Festival Infantil y Juvenil de Biónica!', '¿Cómo podemos prevenir el dengue?', and '¿Ya activaste tu ciudadanía?'. At the bottom of the right column is the text 'Diplomado para el desarrollo infantil y la educación inicial desde los 0 años'.

Todos los docentes que cursarán el Módulo Virtual, deberán estar registrados en el Portal Colombia Aprende, allí accederán al Campus Virtual para iniciar el Módulo Virtual. En caso de que el docente no se encuentre matriculado, debe inscribirse para acceder al Módulo Virtual.

Para acceder al Campus Virtual, en el home de Colombia Aprende haga clic en zona de participación y luego en el botón Campus Virtual.



En el Campus Virtual, digite el nombre de usuario y contraseña de acceso al portal Colombia Aprende.



Si no tiene usuario del portal Colombia Aprende, en el home haga clic en registrarse.

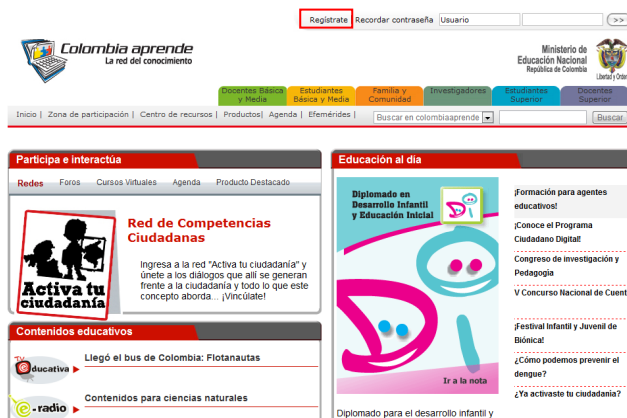

Ingrese sus datos personales con la información solicitada en cada uno de los espacios.



Si olvidó sus datos de acceso al Portal Colombia Aprende, recuerde enviar un correo a la dirección expertos@unipanamericana.edu.co realizando la respectiva solicitud.

Una vez digitados los datos de acceso al portal damos clic para acceder al Módulo Virtual de Reinducción Docente 2010 - 2011.



El curso le solicitará una clave de acceso para desarrollar el módulo.



La clave de acceso al Módulo Virtual es el nombre de la entidad territorial a la cual usted pertenece (en minúscula y sin tildes), sin puntos (.), espacios, comas (,), ni caracteres especiales(*- / ñ), etc.

Ejemplo:

Si su entidad territorial es Bogotá, la contraseña de acceso es bogota. Recuerde que las contraseñas no llevan espacios, por ejemplo: Apartado, en este caso la contraseña de acceso es apartado.

De la siguiente lista seleccione su clave de acceso, según su entidad territorial:

amazonas, antioquia, apartado, arauca, armenia, atlantico, bello, bogota, bolivar, buenaventura, buga, cali, cartago, casanare, chia, choco, cordoba, cucuta, envigado, facatativa, florencia, floridablanca, fusagasuga, giron, guainia, guaviare, huila, ibague, ipiales, itagui, jamundi, magangue, magdalena, malambo, manizales, medellin, monteria, mosquera, pasto, pereira, piedecuesta, pitalito, putumayo, quibdo, rionegro, sabaneta, sahagun, san andres, sincelejo, soacha, sucre, tolima, tumaco, tunja, turbo, uribia, valledelcauca, vaupes, vichada, villavicencio, yopal, zipaquirá.

Al ingresar al Curso encontrará los tres mundos correspondientes al desarrollo de este Módulo Virtual.

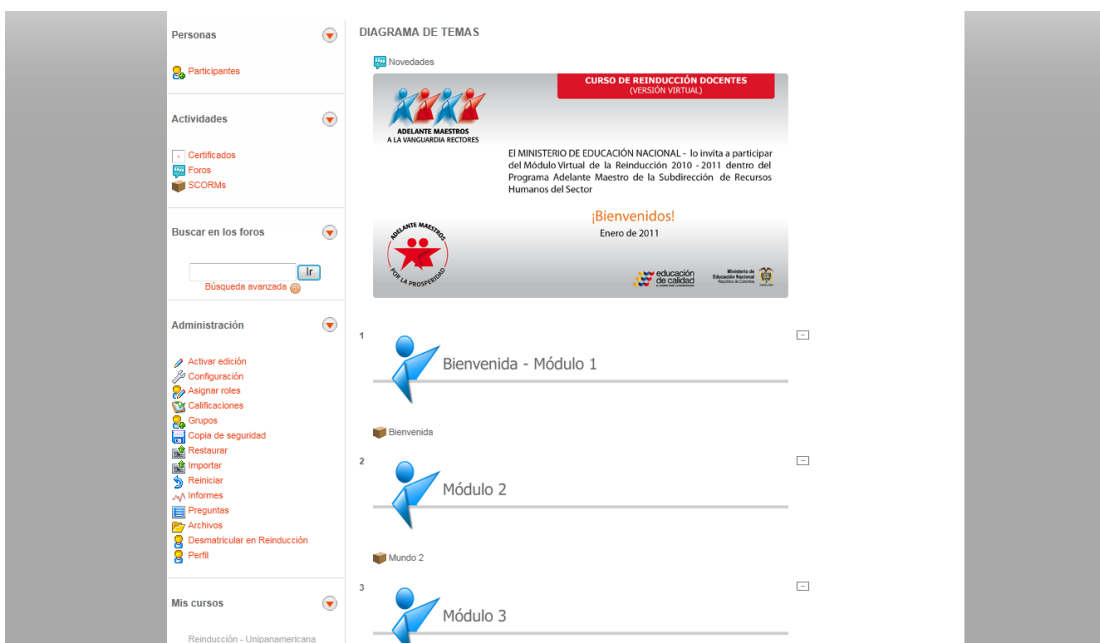

The screenshot displays the user interface of the virtual course. On the left is a sidebar menu with categories: Personas (Participantes), Actividades (Certificados, Foros, SCORMs), Buscar en los foros (with a search bar and 'Ir' button), Administración (with various management tools like 'Activar edición', 'Configuración', etc.), and Mis cursos (Reinducción - Unipanamericana). The main content area is titled 'DIAGRAMA DE TEMAS' and features a 'Novedades' section with a banner for 'CURSO DE REINDUCCIÓN DOCENTES (VERSIÓN VIRTUAL)'. The banner includes the 'ADELANTE MAESTROS A LA VANGUARDIA RECTORES' logo and a welcome message: '¡Bienvenidos! Enero de 2011'. Below the banner is a 'DIAGRAMA DE TEMAS' section with three numbered items: 1. Bienvenida - Módulo 1, 2. Módulo 2, and 3. Módulo 3. Each item has a small icon and a checkbox.

✓ **Primer Mundo – “Desarrollo regional”**

Nos ubicaremos en el departamento en el cual se sitúa la entidad territorial en la que usted se encuentra actualmente vinculado, allí encontrará sus planes de desarrollo, con el propósito de que puedan tenerlos en cuenta para orientar sus programas y proyectos escolares.

✓ **Segundo Mundo – “Viajemos por el Portal Educativo Colombia Aprende”**

Encontrará reflexiones que contribuirán a fortalecer las nuevas miradas y retos en el ejercicio de ser los mejores maestros.

✓ **Tercer Mundo – “Desarrollo personal”**

Dará un viaje por foros, redes, rutas de aprendizaje y otras novedades que lo vincularán cada vez más con las TIC.

La Entidad Territorial a la cual pertenece, le suministrará al docente el manual de usuario del Módulo Virtual, en el cual le indica cómo navegar y utilizar las herramientas en cada uno de los mundos, lo cual facilitará el desarrollo del proceso.

El módulo virtual estará habilitado desde el 08 de octubre hasta el 31 de octubre de 2011, con tutoría de lunes a sábado en el horario de 8:00 a.m. a 8:00 p.m, donde se brindará soporte técnico y pedagógico de manera continua.

RECOMENDACIONES TÉCNICAS

✓ Elementos emergentes

Los elementos emergentes son pequeñas ventanas que se abren automáticamente en la pantalla del equipo, por lo tanto debe desbloquearlas ya que el módulo lo necesita para su desarrollo.

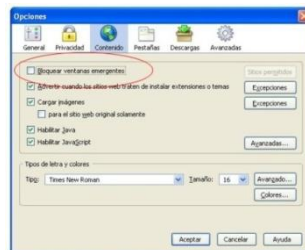

✓ Adobe Flash Player

Tener instalado en el equipo la última versión del software Adobe flash player, ya que es necesario para la visualización de los contenidos del módulo.



✓ Adobe Acrobat

Es necesario tener instalado en el equipo el software Adobe Acrobat, para contar con el acceso a los documentos descargables, los cuales suministran información de las entidades territoriales.



INFORMACIÓN DE CONTACTO

Para solicitar cualquier aclaración sobre el presente protocolo, no dude en contactarnos:

Persona contacto: Juan Carlos García
E-mail: expertos@unipanamericana.edu.co
Skype: soporte.reinduccion
Teléfono-Fax: (+571) 3380666 ext. 280
Página Web: www.unipanamericanavirtual.edu.co
Dirección: Calle 32 No. 17 - 62
Sede P. Piso 3
Bogotá D.C. Colombia