



Bogotá: Materializando el derecho a la Educación



ALCALDÍA MAYOR
DE BOGOTÁ D.C.
Secretaría
Educación

Bogotá *sin indiferencia*

Gestión Bogotá Una Gran Escuela 2004 - 2007

Secretaría de Educación de Bogotá
Octubre de 2007



ALCALDÍA MAYOR
DE BOGOTÁ D.C.
Secretaría
Educación

Bogotá sin indiferencia

Oferta, Demanda y Matrícula

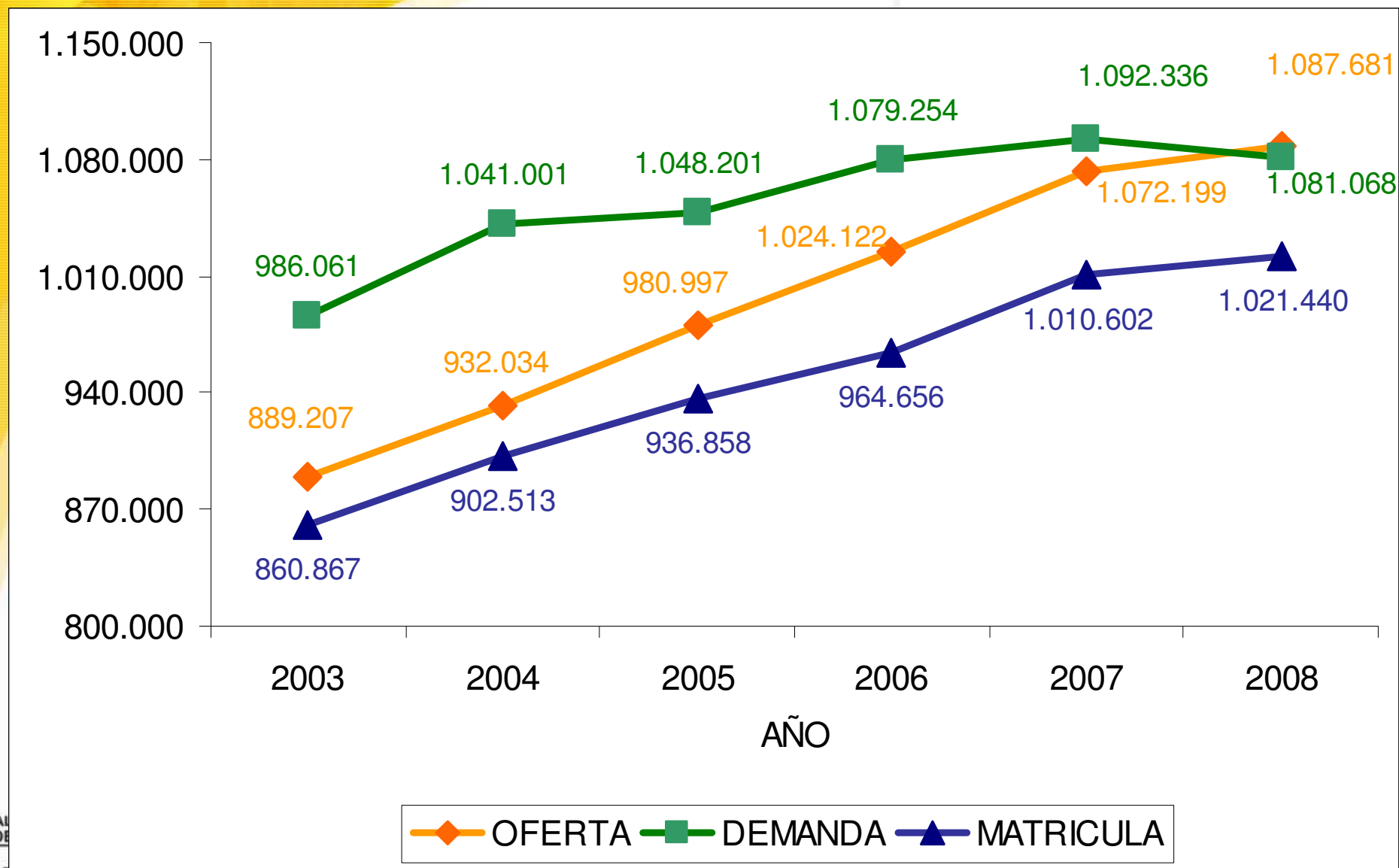

Recursos Humanos

Planta Docente

Cargo	Cantidad
Docentes de Planta	25.299
Docentes Provisionales	3.283
Rectores	287
Coordinadores	1439
Supervisores	63
Total	30.371

Planta Administrativa
2.443 Funcionarios

Infraestructura Física

- La Secretaría administra directamente un total de 347 colegios conformados por 709 sedes.
- 25 colegios públicos en concesión.
- 20 Jardines de la Secretaría Distrital de Integración Social.



Inversión en Educación

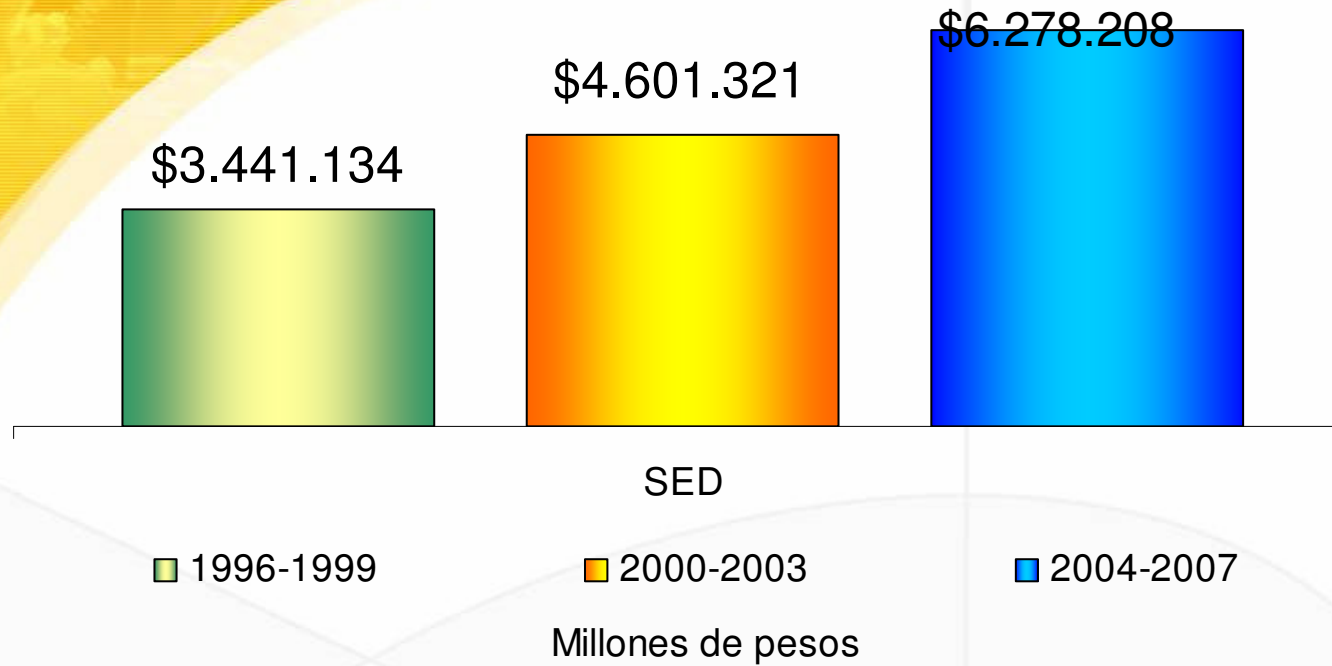

Bogotá destina el 33% del presupuesto de inversión distrital a Educación.

Bogotá sin indiferencia es:

Hacer realidad el derecho a la educación con hechos concretos



Acceso y permanencia
\$5.2 bll



Transformación
pedagógica
de la escuela
\$218 mml



Escuela Ciudad Escuela
\$46 mml



Más y mejores
colegios
\$840 mml



Bogotá sin hambre
\$433 mml



Educación para
jóvenes y adultos
\$49 mml



Gestión educativa,
humana
\$ 10 mml



Articulación
Bogotá-Región
\$ 10 mml

Direccionamiento Estratégico



ALCALDÍA MAYOR
DE BOGOTÁ D.C.
Secretaría
Educación

Bogotá sin indiferencia

MATERIALIZACIÓN DEL DERECHO A LA EDUCACIÓN

- Esencial, inherente a la dignidad humana
- Obligación del Estado, la sociedad y la familia
- Garantía de la preservación y el desarrollo de la cultura y la sociedad

- DISPONIBILIDAD
- ACCESIBILIDAD
- PERMANENCIA
- PERTINENCIA



PLAN DE DESARROLLO DISTRITAL

Bogotá *sin indiferencia*

ÉNFASIS EN LO SOCIAL



ALCALDÍA MAYOR
DE BOGOTÁ D.C.
Secretaría
Educación

Bogotá *sin indiferencia*

Plan Sectorial de Educación 2004 - 2008 Bogotá una Gran Escuela

POLITICAS

- Materialización del derecho a la educación.
- Fortalecimiento de la educación pública.
- Mejoramiento de las condiciones para la enseñanza y el aprendizaje.
- Reconocimiento y participación de la comunidad educativa.
- Fortalecimiento de la institución escolar
- Gestión humana, eficaz y sostenible



Macroprocesos de la Secretaría SGC

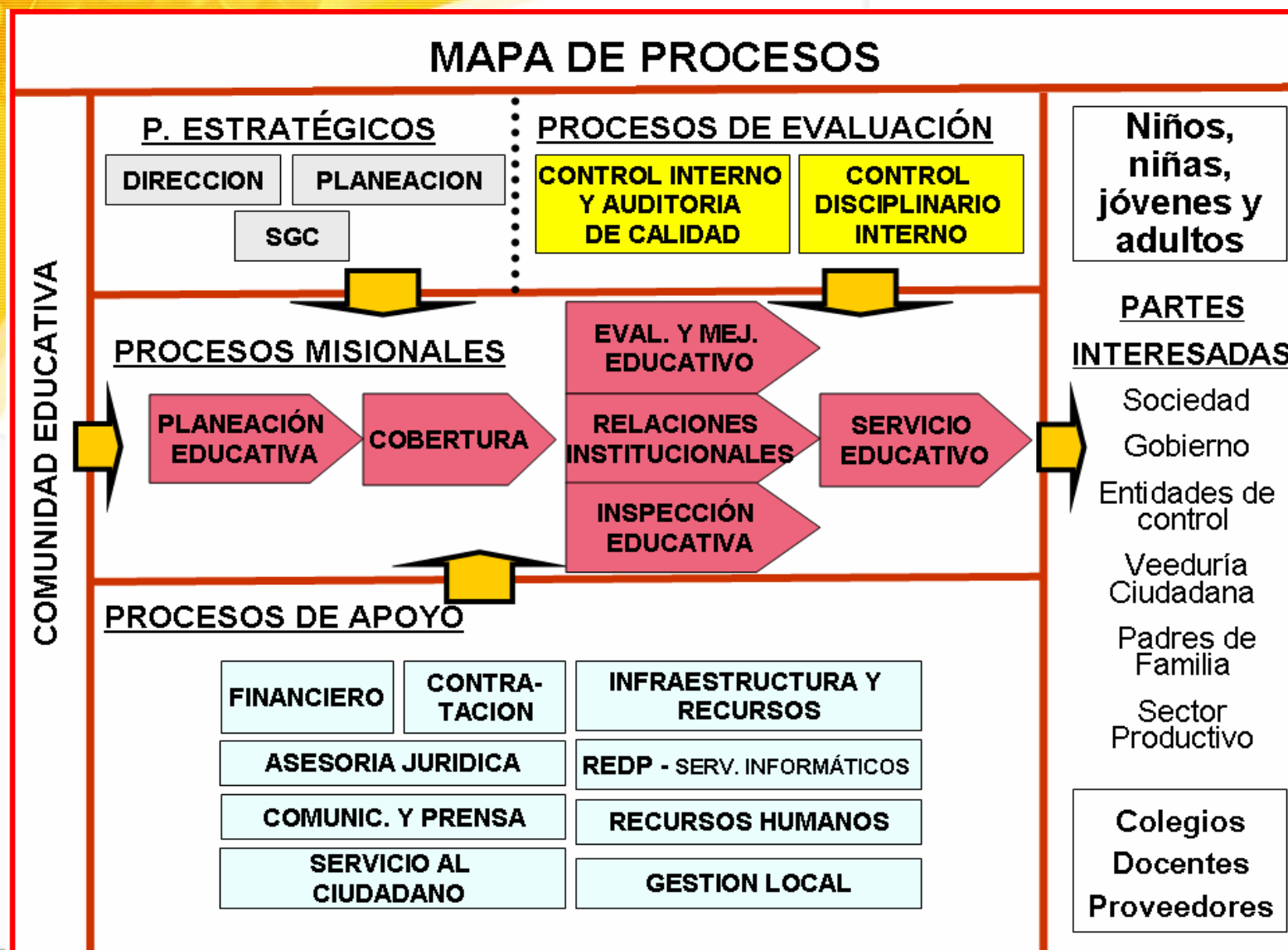

Instrumentos de Planeación

- ❖ Plan Ordenamiento Territorial
- ❖ Plan Maestro de Equipamientos Educativos
- ❖ Plan de Desarrollo: **Bogotá Sin Indiferencia**
- ❖ Plan Sectorial de Educación 2004-2008: **Bogotá Una Gran Escuela**
- ❖ Planes de Acción
- ❖ Planes Operativos Anuales



Monitoreo, Seguimiento y Evaluación

- **Evaluación de obtención de productos:** Se realiza a través del seguimiento y evaluación de la ejecución de los proyectos de inversión de la Secretaría
- **Evaluación de resultados:** Se realiza a través de los informes de gestión del sector
- **Evaluación de impacto:** Se realiza a través de la aplicación de evaluaciones focalizadas a programas claves de la Secretaría. Por ejemplo: Subsidios Condicionados y Gratuidad, Encuesta de Cultura Escolar.



Monitoreo, Seguimiento y Evaluación

- **Evaluación de obtención de productos:** Se realiza a través del seguimiento y evaluación de la ejecución de los proyectos de inversión de la Secretaría
- **Evaluación de resultados:** Se realiza a través de los informes de gestión del sector
- **Evaluación de impacto:** Se realiza a través de la aplicación de evaluaciones focalizadas a programas claves de la Secretaría. Por ejemplo: Subsidios Condicionados y Gratuidad.



Instrumentos para el Monitoreo, Seguimiento y Evaluación

- Informes de seguimiento a la ejecución de los compromisos del Plan de Desarrollo en SEGPLAN
- Informes trimestrales de ejecución de los proyectos de inversión
- Informes mensuales de ejecución presupuestal
- Sistema de Indicadores de la Secretaría
- Semáforo de Seguimiento a los Proyectos
- Presupuesto Orientado a Resultados
- Georreferenciación y Territorialización de la Inversión
- Informes de seguimiento trimestral a los planes operativos
- Análisis del Gasto Recurrente



Sistema de Indicadores

Programas



1. Transformación pedagógica de la escuela y la enseñanza
2. Escuela - Ciudad - Escuela
3. Educación para jóvenes y adultos
4. Acceso y permanencia para todas y todos
5. Bogotá sin hambre
6. Construcción, ampliación, mejoramiento y reforzamiento estructural de los establecimientos educativos
7. Gestión educativa humana, eficaz y sostenible
8. Articulación educativa de Bogotá con la región central

BUSCADOR	
PROYECTO :	Todos los proyectos <input type="button" value="v"/>
LOCALIDAD :	Todos las Localidades <input type="button" value="v"/>
INSTITUCIÓN :	Todos las Instituciones <input type="button" value="v"/>
TIPO DE INDICADOR :	Todos los Tipos de Indicador <input type="button" value="v"/>
PALABRA CLAVE :	<input type="text"/>
<input type="button" value="BUSCAR"/>	

Sistema de Indicadores

Indicadores

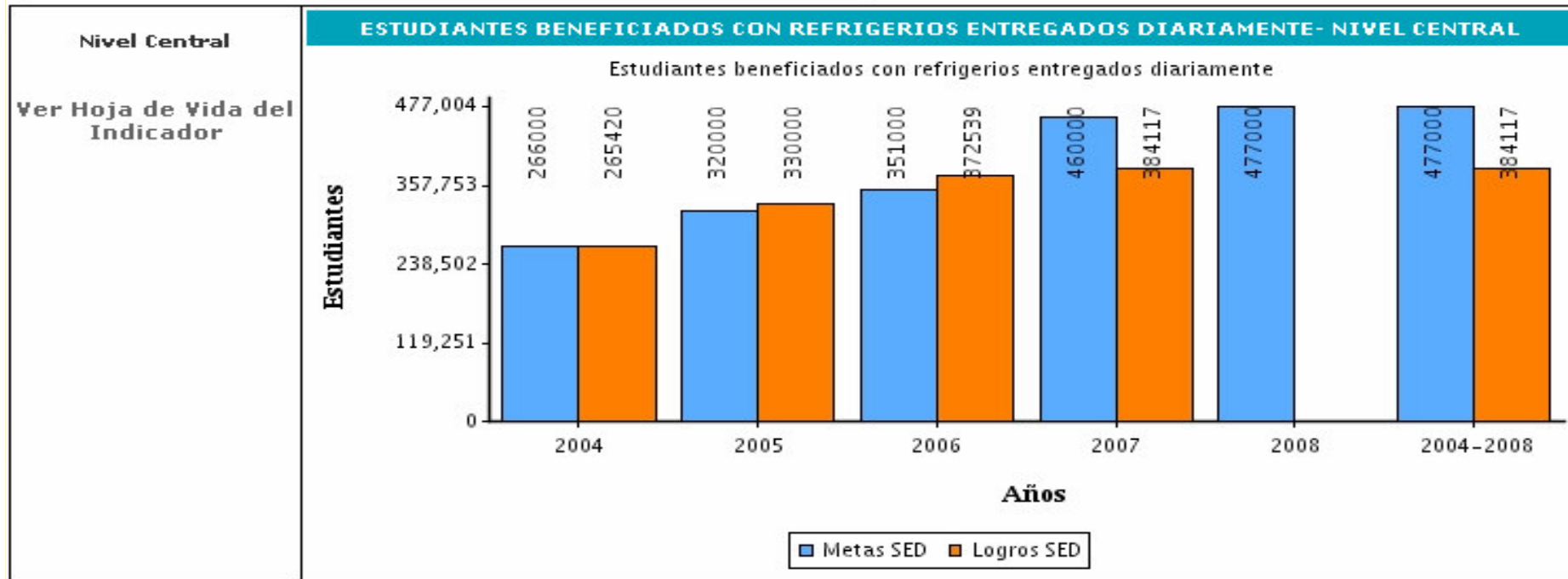

LOGROS CON RECURSOS SED (UNIDAD: ESTUDIANTES)								
	LÍNEA BASE 2001-2003	LOGRO 2003	2004	2005	2006	2007	2008	2004-2008
META			266000.0	320000.0	351000.0	460000.0	477000.0	477000.0
LOGRO SED	181051.0	181051.0	265420.0	330000.0	372539.0	384117.0		384117.0
% DE AVANCE SED			82.94 %	103.13 %	116.42 %	120.04 %	No Aplica %	68.62 %
LOGROS CON OTROS RECURSOS								
UEL			No Aplica	27630.0	37095.0	48624.0	No Aplica	48624.0

Fecha del último reporte:
2007-08-31

Generación de reportes sobre el cumplimiento de las metas del PSE

Presupuesto Orientado a Resultados

PRESUPUESTO ORIENTADO A RESULTADOS POR ACTUALIZACION_02 OBJETIVOS - PRODUCTOS 2007

112. SECRETARÍA DE EDUCACIÓN DEL DISTRITO

OBJETIVOS		PRODUCTOS								
Logro alcanzado a 30-SEP-07 0		meta alcanzada a 30-SEP-07 56.293								
OBJETIVO (EFECTO ó IMPACTO)										
OBJETIVO	INDICADORES DE OBJETIVO	%Contribución 2007	METAS							
			ALCANZADAS		PROGRAMADAS 2007		ALCANZADA A			
Aumentar la cobertura del sistema educativo de la ciudad			2005	2006	INICIAL	FINAL	30-SEP-07			
	Tasa de cobertura bruta	50	98.60	94.60	98.80	98.80	ND			
	Tasa de cobertura neta	50	92.90	93.10	93.10	93.10	ND			
PRODUCTOS ASOCIADOS AL OBJETIVO				2007 (Millones de \$)						
	Resultados 30-SEP-07	%Contribución 2007	PROGRAMADOS VIGENCIA			GIROS (VIGENCIA-RESERVAS)				
			FUNCIONAMIENTO	INVERSION	TOTAL	FUNCIONAMIENTO	INVERSION	TOTAL		
1	CUPO EDUCATIVO	75.5	60	1,668	1,239,840	1,241,508	1,109	812,820	813,929	
10	INFRAESTRUCTURA Y DOTACION	22.6	38	5,902	521,676	527,578	3,882	183,137	187,019	
11	RUTAS ESCOLARES	140.5	1	5,902	41,484	47,386	3,882	18,997	22,878	
13	SUBSIDIOS CONDICIONADOS A LA ASISTENCIA ESCOLAR	100	1	1,269	24,294	25,562	832	10,840	11,672	
Total				14,741	1,827,293	1,842,034	9,704	1,025,794	1,035,498	
INDICADORES DE PRODUCTOS										
PRODUCTO 1 : CUPO EDUCATIVO										
INDICADORES ASOCIADOS AL PRODUCTO	Resultado 30-SEP-07	75.5	% Cont 2007	METAS						
				ALCANZADAS		PROGRAMADAS 2007		ALCANZADA A		
				2005	2006	INICIAL	FINAL	30-SEP-07	VIGENCIA ANT.	TOTAL
69	CUPOS CREADOS EN EL SISTEMA EDUCATIVO OFICIAL		25	48,963.00	43,125.00	31,140.00	44,651.00	48,077.00	0	48,077.00
71	PORCENTAJE DE ESTUDIANTES MEDIA SISBEN 2 BENEFICIADOS CON GRATUIDAD EN EL SISTEMA EDUCATIVO OFICIAL		25	NA	100.00	54.8	100.00	ND	0	0.00
126	ESTUDIANTES EN EL SISTEMA EDUCATIVO OFICIAL		25			1,000,000.00	998,716.00	1,010,602.00	0	1,010,602.00
131	ESTUDIANTES BENEFICIADOS CON GRATUIDAD		25			50.94	637,000.00	591,849.00	0	591,849.00

Semáforo de Seguimiento a los Proyectos

Situación Proyectos SED

Frente a Presupuesto TOTAL 2007

Situación a Marzo 31

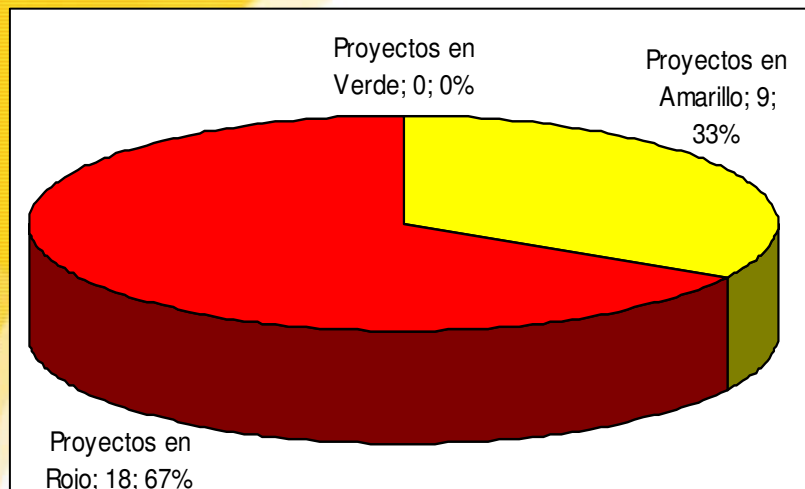

Situación a Mayo 31

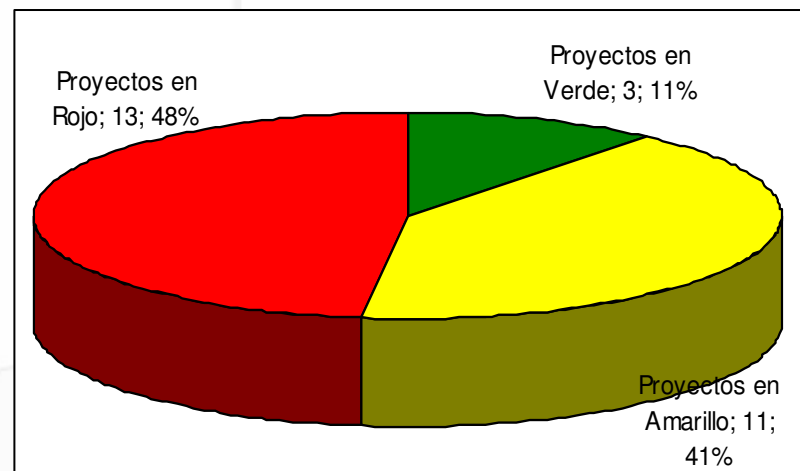

Situación a Junio 30

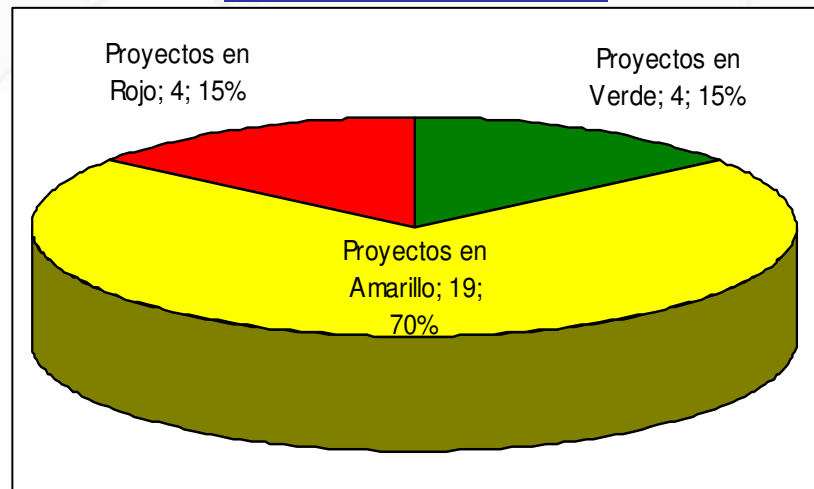

Territorialización de la Inversión

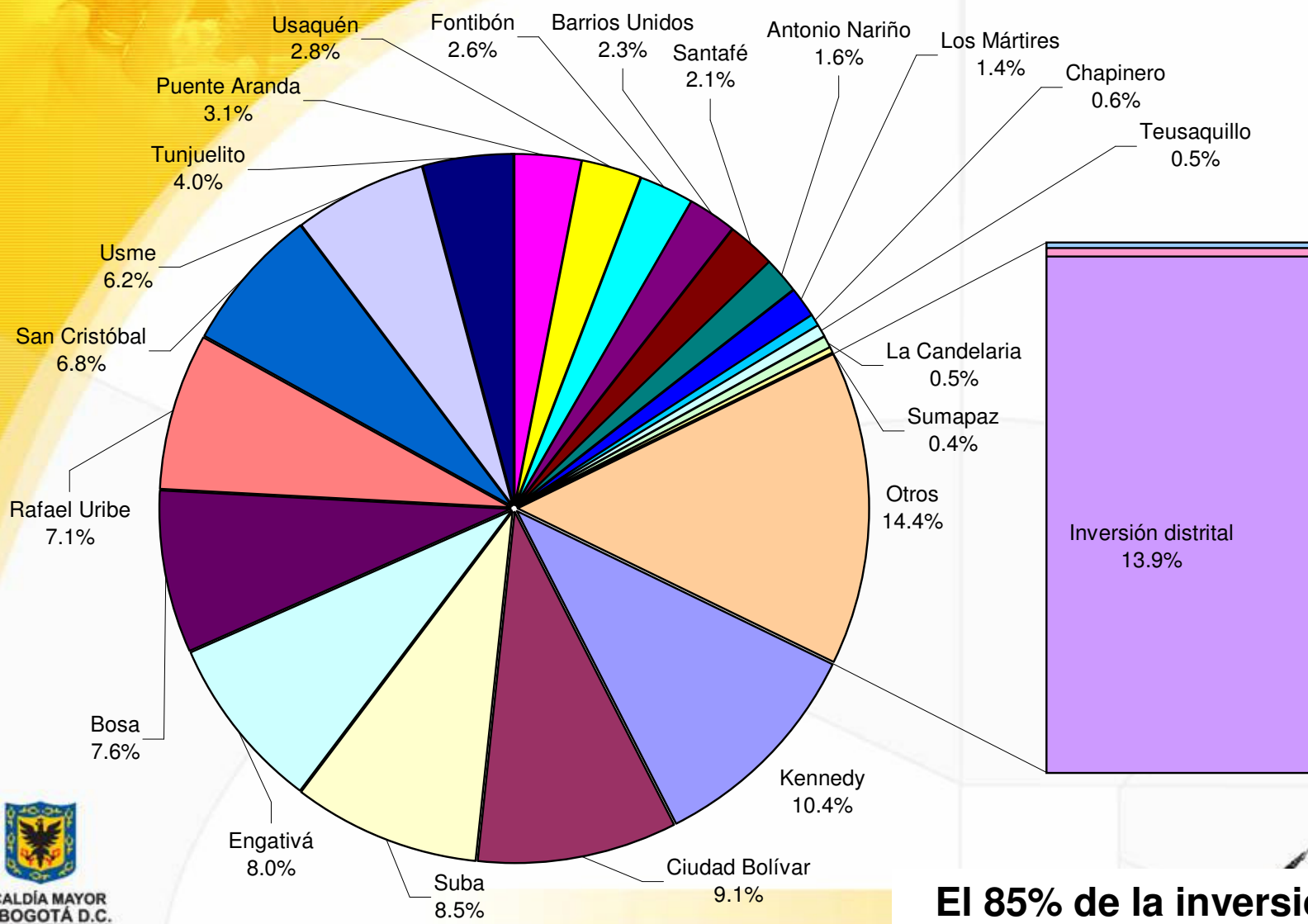

El 85% de la inversión está territorializada



Gestión abierta al ciudadano



ALCALDÍA MAYOR
DE BOGOTÁ D.C.
Secretaría
Educación

Bogotá sin indiferencia

Instrumentos usados para la rendición de cuentas a la ciudadanía



- Elaboración y publicación de plegables, cartillas y vídeos de rendición pública de cuentas.



- Publicación del boletín mensual de la Secretaría de Educación Distrital:
Vía educativa

Instrumentos usados para la rendición de cuentas a la ciudadanía



- Realización de la Feria Pedagógica

- Información actualizada en el portal www.sedbogota.edu.co
- Ferias de servicios al ciudadano
- Presentación de información para Bogotá Como Vamos, Observatorio IDEP, Observatorio UPN, Acuerdo 67, Balance Social, Informe de Gestión a la Veeduría, entre otros.



Preparándonos para el final de la administración

Informes: de Empalme, de Gestión y de Cumplimiento del Plan de Desarrollo



Objetivo de los Informes

- **Informe de Empalme:** Presentar la información del estado y retos de la entidad para el equipo directivo de la próxima administración.
- **Informe de Gestión:** Presentar los resultados concretos de la gestión de cada una de las entidades a lo largo de la presente administración.
- **Informe de Plan de Desarrollo:** Dar cuenta del cumplimiento de los compromisos del Plan de Desarrollo Distrital.



CONTENIDO DEL INFORME DE EMPLAME

- Parte 1 - Sobre el sector
- Parte 2 - sobre la entidad
- Parte 3 - sobre las dependencias
- Parte 4 - sobre la estructura administrativa
- Parte 5 - sobre el presupuesto
- Parte 6 - sobre su aporte al Plan de Desarrollo Distrital
- Parte 7 - sobre su aporte al desarrollo integral de la ciudad
- Parte 8 - sobre el balance
- Parte 9 - sobre las acciones inmediatas



Contenido del Informe de Gestión

- Parte 1 – sobre el Plan Estratégico
- Parte 2 – sobre logros y actividades
- Partes 3 y 4 – sobre el aporte al PDD y otros fines generales
- Parte 5 – sobre la participación ciudadana y la corresponsabilidad
- Parte 6 – sobre la gestión administrativa y financiera



Contenido informe Plan Desarrollo

- Parte 1 – sobre el análisis estratégico
- Parte 2 – sobre las conclusiones
- Parte 3 – sobre la gestión fiscal y financiera

