

¿Qué piensan los recién graduados de educación superior sobre sus condiciones de ingreso y trayectoria en el mercado laboral?



Resultados Encuesta de Seguimiento a Graduados 2014

Conocer la opinión de los jóvenes que están iniciando su camino profesional es importante para que el sector educativo pueda identificar cómo las instituciones de educación superior están respondiendo a las expectativas personales de los estudiantes y su pertinencia con el sector productivo.

En este sentido, el Ministerio de Educación de Educación Nacional (MEN), a través de su Observatorio Laboral para la Educación (OLE), diseñó la *Encuesta de Seguimiento a Graduados* como un mecanismo para recoger la opinión de los graduados de la educación superior acerca de sus condiciones de ingreso al mercado laboral y su empleabilidad, el tipo de vinculación laboral que tienen, los principales canales de búsqueda de empleo que utilizaron, la relación de su profesión con el trabajo que están desempeñando, las fortalezas que considera tiene el programa del cual se graduó y aquellos aspectos que deberían fortalecerse, entre otra información de interés.

La *Encuesta de Seguimiento* se aplicó por primera vez en el año 2005 sobre 500 graduados con título otorgado entre el 2001 y el primer semestre del 2004. Para el 2007, la encuesta estuvo disponible en el sitio web del Observatorio Laboral y fue diligenciada de manera voluntaria por 25.000 personas que obtuvieron su título en educación superior entre el 2001 y el 2007.

En 2008, y teniendo en cuenta la experiencia internacional en materia de seguimiento a graduados, además de la conveniencia de adoptar un enfoque longitudinal para el mismo, se rediseñó la encuesta y se determinó hacer seguimiento en cuatro momentos: inmediatamente después del grado, y a uno, tres y cinco años después de obtener el título. Es así como en 2014, teniendo como periodo de referencia a los graduados de pregrado entre julio de 2012 y junio de 2013 (a un año después de obtener el título), se encuestó una muestra de 5.777 personas en representación de los 198.839 egresados de las instituciones de educación superior y a 2.214, que representan a los 65.902 graduados SENA de educación superior.

Enlaces de interés



GINA PARODY D'ECHEONA

Ministra de Educación Nacional

NATALIA ARIZA RAMIREZ

Viceministra de Educación Superior

DIANA PAOLA BASTO

Directora de Fomento en Educación superior

CARLOS A. GOMEZ

Subdirector de Desarrollo Sectorial de Educación Superior

PAOLA MONSALVE RAMÓN

Coordinación Editorial

Realizado por:

Lady Moreno Cifuentes

Analista Económica

Apoya:

Oficina Asesora de Comunicaciones

Estos son algunos resultados de la *Encuesta de Seguimiento a Graduados de 2014*:

En cuanto al tiempo que les tomó conseguir su primer empleo; en el momento 1 (al primer año de haberse graduado), el 61,8% de los graduados de educación superior ya venían trabajando cuando recibieron su título; por su parte el 15,9% consiguió empleo en menos de 3 meses.

Respecto a las condiciones laborales, el 48,3% de los graduados se encontraban vinculados mediante contrato a término indefinido y el 27,3% por contrato a término fijo, lo que se traduce en mejores condiciones de empleo y garantías de seguridad social.

1. Está encuesta es de carácter cualitativo e incluye variables de percepción.
2. Esto incluye los graduados vinculados al sector formal, es decir empleados de empresa particular y del gobierno.
3. Esto incluye graduados de formación Técnica profesional, Tecnológica y Universitaria.

Gráfica 2. Canales de búsqueda de empleo que usan los recién graduados*

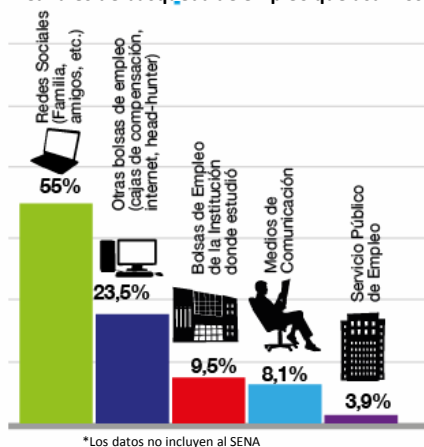

Con respecto a las dificultades que tuvieron los recién graduados para conseguir trabajo, el 42,7% de quienes se encontraban buscando empleo resaltó la falta de experiencia como el factor que más dificultó la vinculación laboral; un 18,3% indicó que no había trabajo disponible en la ciudad de residencia y un 12,2% señaló que el salario que le ofrecían era muy bajo.

Gráfica 3. Principal dificultad que tienen los recién graduados al momento de conseguir el trabajo que buscan



Gráfica 1. Tiempo transcurrido para obtener el primer empleo y tipo de vinculación que tienen los recién graduados de instituciones de educación superior 2013 - 2014

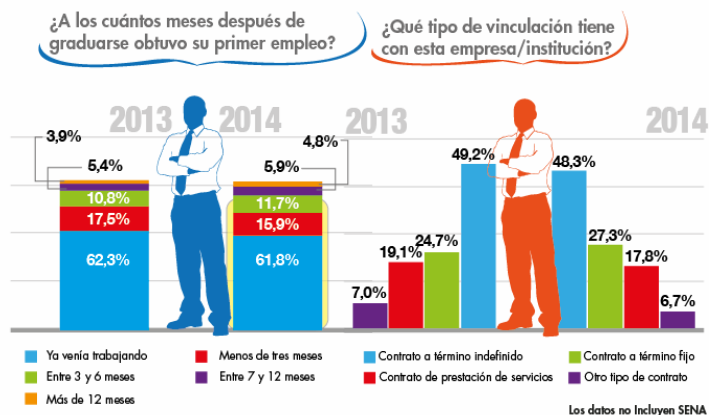

Con respecto al canal de búsqueda que le permitió a los recién graduados conseguir el empleo actual, el 55,0% resaltó que obtuvo su trabajo por un contacto de su red social (familia, amigos, etc.); un 33,0% consiguió trabajo a través de bolsas de empleo (el 9,5% mediante la bolsa de empleo de la institución donde estudió y el 23,5% a través de otras bolsas de empleo); 8,1% indicó que consiguió empleo a través de un aviso publicado en un medio de comunicación y un 3,9% señaló que se empleó gracias al Servicio Público de Empleo.

Estos resultados que ofrece la *Encuesta de Seguimiento a Graduados* de la educación superior 2014, le permite a quienes están culminando estudios de educación media, a los graduados e instituciones de educación superior, al sector productivo y a la comunidad en general, tener un referente de gran valor estratégico para analizar los avances en cuanto a calidad de la educación terciaria, la pertinencia de los programas y las condiciones laborales de los graduados de educación superior.

Para un mayor detalle de los resultados de la encuesta de seguimiento 2014, consulte la página del Observatorio Laboral para la Educación www.graduadoscolombia.edu.co.

