MinEducación
Ministerio de Educación Nacional

PROSPERIDAD PARA TODOS

Encuentro de Delegados de la Ministra y Representantes del Presidente

22-Abr-2014

MinEducación
Ministerio de Educación Nacional

PROSPERIDAD PARA TODOS

AGENDA

1. Saludo de Bienvenida. Así avanza la construcción de la política pública en Educación Superior, a cargo de la Viceministra de Educación Superior, Dra. Patricia Martínez Barrios
2. Conversaciones entre ASPU, MinTrabajo y MinEducación
3. Recursos financieros 2014
4. Procesos de elecciones en las IES
5. Protestas Sociales
6. Colombia Compra Eficiente
7. Conversatorio con la señora Ministra de Educación

MinEducación
Ministerio de Educación Nacional

PROSPERIDAD PARA TODOS

1. Saludo de Bienvenida. Así avanza la construcción de la política pública en Educación Superior, a cargo de la Viceministra de Educación Superior, Dra. Patricia Martínez Barrios

El Gran Diálogo Nacional por la Educación Superior

- Cosechando acuerdos -

De un movimiento de reforma a una Política Pública

CESU Consejo Nacional de Educación Superior

MinEducación

PROSPERIDAD PARA TODOS

Son cuatro los momentos que integran la construcción de la Política Pública en Educación Superior

Nov 2011	Sep 2012	Feb 2013	Agos 2013
FASE1	FASE2	FASE3	FASE4

FASE 1: Inicia el Gran Diálogo Nacional por la Educación Superior

Noviembre 2011 – septiembre 2012

- Lidera el Ministerio
- Recorrido por el país
- Encuentros nacionales

CESU Consejo Nacional de Educación Superior
MinEducación
PROSPERIDAD PARA TODOS

FASE 2: Análisis técnico de propuestas y tendencias

Septiembre 2012 – enero 2013

- **World Cafés - Centro Nacional de Consultoría**
- **Aportes CEIBA**

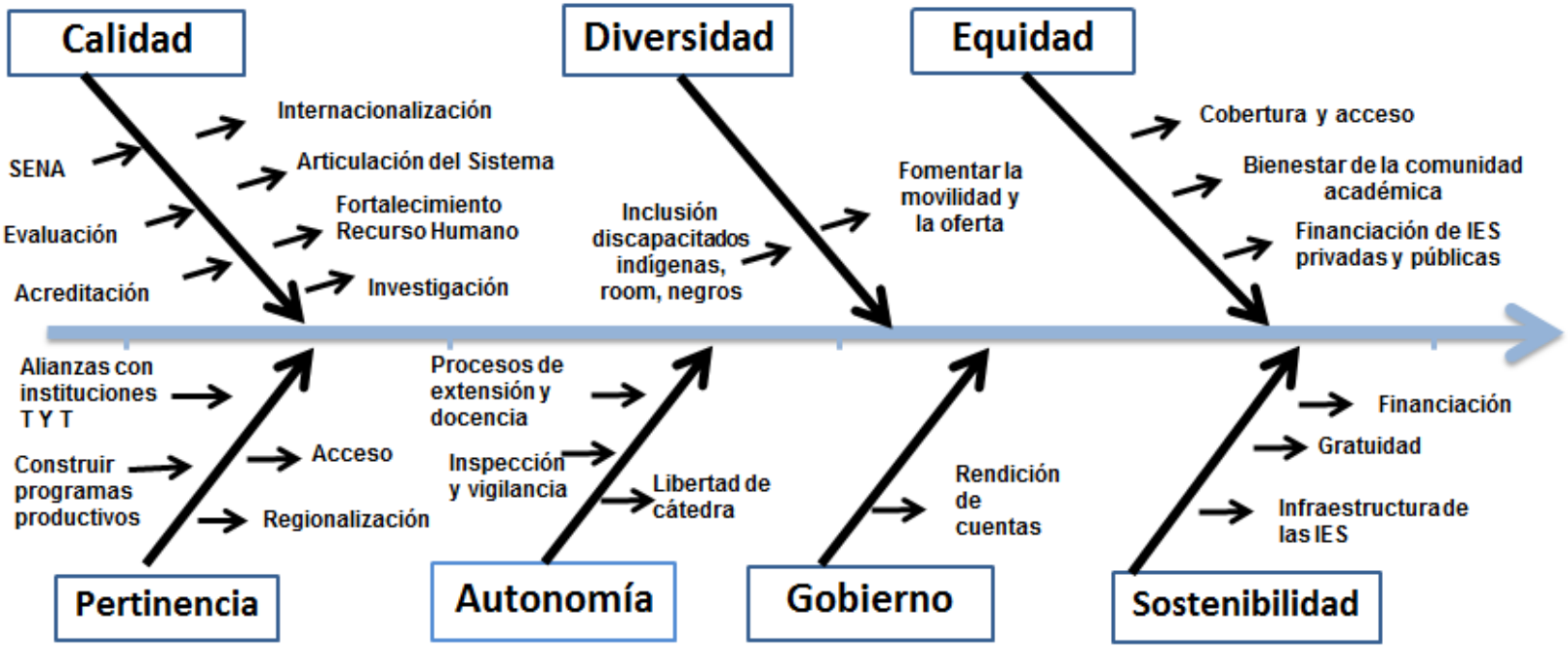

FASE 3: El CESU como abanderado del Diálogo Nacional

Febrero 2013 – julio 2013

- **Adhesión de asociaciones de instituciones de educación superior**
  - **Diálogos Regionales por la Educación Superior**
  - **Conversatorios Departamentales**
  - **Mesas Temáticas**
  - **Consulta a expertos internacionales**

FASE 3: El CESU como abanderado del Diálogo Nacional

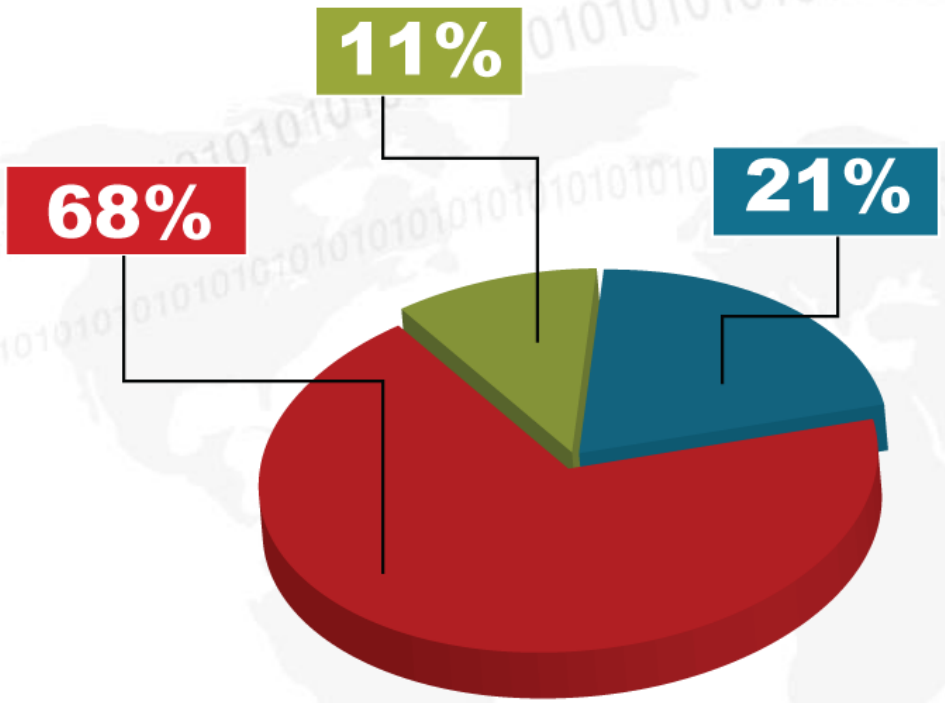

- Gobierno Nacional
- IES y comunidad académica
- Sector productivo

FASE 4: Deliberación

Desde agosto 2013

- **Los temas nodales:**
  1. **Educación Inclusiva: acceso, permanencia y graduación**
  2. **Calidad**
  3. **Investigación, Ciencia, Tecnología e Innovación Social**
  4. **Regionalización y Pertinencia**
  5. **Articulación de la educación superior con la educación media y la educación para el trabajo y el desarrollo humano**
  6. **Comunidad Universitaria y Bienestar**
  7. **Nuevas Modalidades Educativas**
  8. **Internacionalización**
  9. **Estructura y Gobernanza del Sistema**
  10. **Sostenibilidad financiera del sistema**

- **Política pública + plan estratégico**

LA CONSTRUCCIÓN DE LA POLÍTICA PUBLICA EN CIFRAS

- Participantes en el Gran Diálogo Nacional: **33.000**
- Espacios de debate (fotos, talleres.. **155**
- Documentos aportados: **450**
- Proyectos de investigación financiados: **29**
- Comunicados de prensa: **27**
- Tuits enviados: **349**
- Duración del proceso en días (desde marzo 2011): **1.077**
- Sesiones ordinarias del CESU: **7**
- Sesiones extra-ordinarias del CESU: **20**
- Horas hombre dedicadas por el CESU: **5.980**
- Regiones impactadas: **Todo el país**
- Asociaciones de IES participantes: **Todas**

CESU Consejo Nacional de Educación Superior
MinEducación
PROSPERIDAD PARA TODOS

LOS COMPONENTES DEL SISTEMA

Visión

Objetivos misionales

Estrategias

Objetivos medios

CESU Consejo Nacional de Educación Superior
MinEducación
PROSPERIDAD PARA TODOS

LO QUE ES Y NO ES EL DIALOGO NACIONAL

Lo que es…

- Una construcción nacional
- Un aporte de todos
- Respuesta de lo que el país espera de su Ed. Sup.
- **Una proyección a 20 años**
- Un consenso en el disenso
- Una nueva y permanente dinámica del sistema

Lo que NO es…

- Una nueva Ley
- Un ejercicio del Gobierno
- Un espacio de reivindicaciones gremiales
- Un proceso acabado

COSECHA

MISION

El Sistema Educativo Superior Colombiano es el principal motor de transformación positiva y de movilidad social, y a la vez es la base del desarrollo sostenible humano, social, cultural, académico, científico, económico, ambiental y cultural de nuestro país.

COSECHA

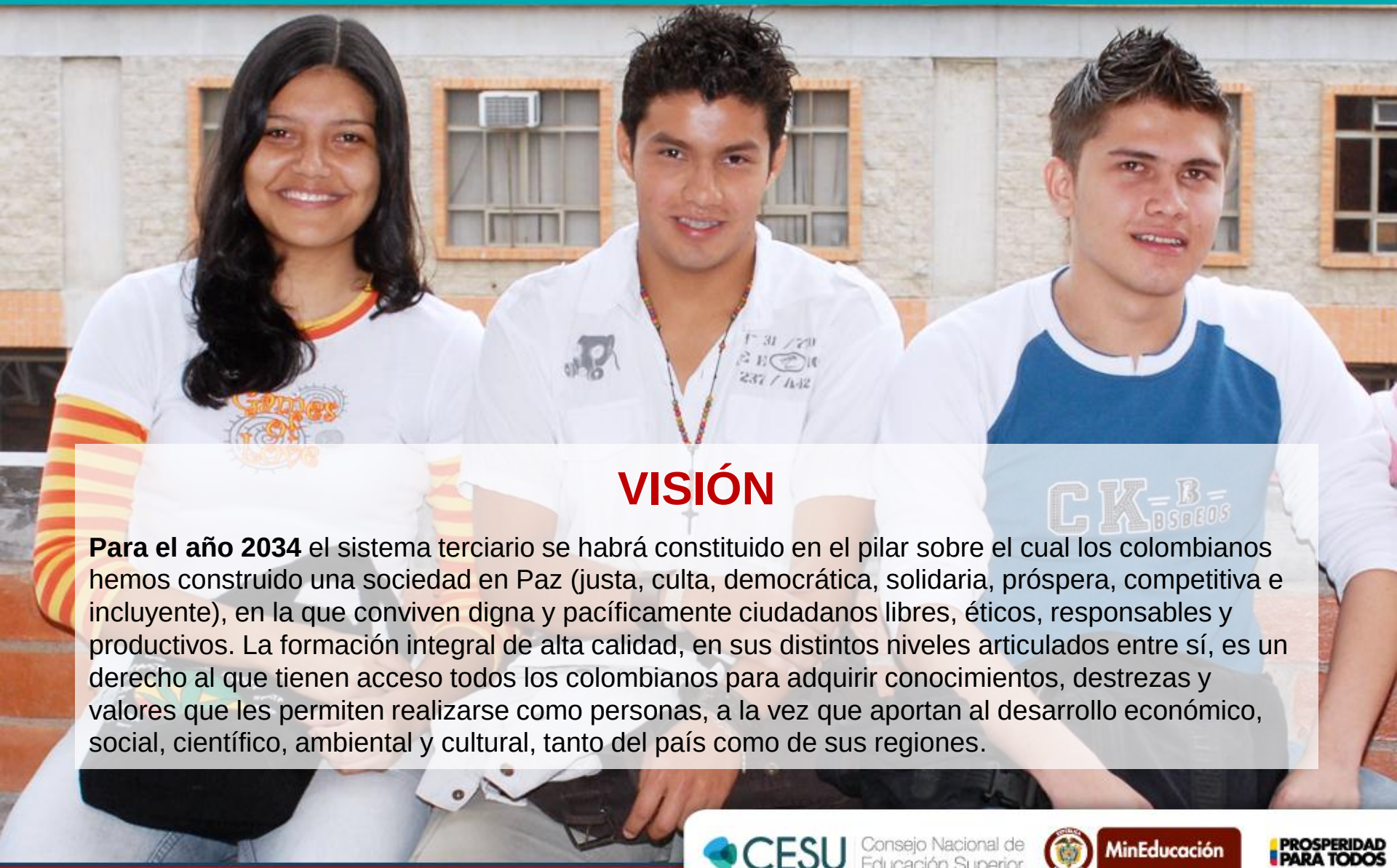

VISIÓN

Para el año 2034 el sistema terciario se habrá constituido en el pilar sobre el cual los colombianos hemos construido una sociedad en Paz (justa, culta, democrática, solidaria, próspera, competitiva e incluyente), en la que conviven digna y pacíficamente ciudadanos libres, éticos, responsables y productivos. La formación integral de alta calidad, en sus distintos niveles articulados entre sí, es un derecho al que tienen acceso todos los colombianos para adquirir conocimientos, destrezas y valores que les permiten realizarse como personas, a la vez que aportan al desarrollo económico, social, científico, ambiental y cultural, tanto del país como de sus regiones.

PRINCIPIOS

- La paz y la convivencia son posibles en una Nación educada.
- En una Nación en donde la educación superior conciba al estudiante, su dignidad derechos y valores éticos como centro y fin último del sistema.
- Porque La educación superior es un derecho de todos los colombianos y un bien público de la sociedad.
- Un sistema de educación superior autónomo, cohesionado y articulado entre todos sus componentes.

PRINCIPIOS

- Con la calidad necesaria para generar confianza en todos los actores del sistema frente a sus metas y para convertirse en un paradigma regional.
- Una educación financiada y sostenible por el Estado y la sociedad para todos quienes deseen acceder a ella.
- Que contribuya a edificar un proyecto de país con visión internacional, a partir del respeto a las especificidades de cada región.
- Y Un sistema que garantice una gestión eficiente del conocimiento (producción, uso, transferencia y circulación).

COSECHA

ACUERDOS SOBRE LOS QUE SE DEBEN ORIENTAR LAS DECISIONES DE POLÍTICA PÚBLICA DE EDUCACIÓN

- El estudiante como eje articulador del sistema
- Acceso incluyente y universal para 2034
- Fortalecimiento de las regiones y sus potencialidades
- Nueva arquitectura del sistema
- Nuevo sistema de financiamiento concurrente y corresponsable
- El 2% del PIB se destinará para CTeI
- Agencia Nacional de Calidad
- Educación Superior articulada internacionalmente

COSECHA

DISENSOS SOBRE LOS QUE ESTAMOS TRABAJANDO

- Gratuidad total Vs. Acceso subsidiado progresivo para estratos 1 y 2
- Superintendencia limitaría la autonomía universitaria
- IES no deberían ser solamente en
- universidades o tecnológicos
- Cogobierno
- Recursos de financiación

DECLARACION DEL CESU

10 GRANDES TEMAS DE POLÍTICA PÚBLICA

1. Educación inclusiva (acceso, permanencia y graduación)
2. Calidad
3. Sistema de Ciencia, Tecnología e Innovación
4. Regionalización y pertinencia
5. Articulación de la educación superior con la educación media y la educación para el trabajo y el desarrollo humano
6. Comunidad académica y bienestar
7. Modalidades educativas apoyadas en TIC
8. Internacionalización
9. Estructura y gobernanza del sistema
10. Sostenibilidad financiera del sistema

ABONANDO EL CAMINO

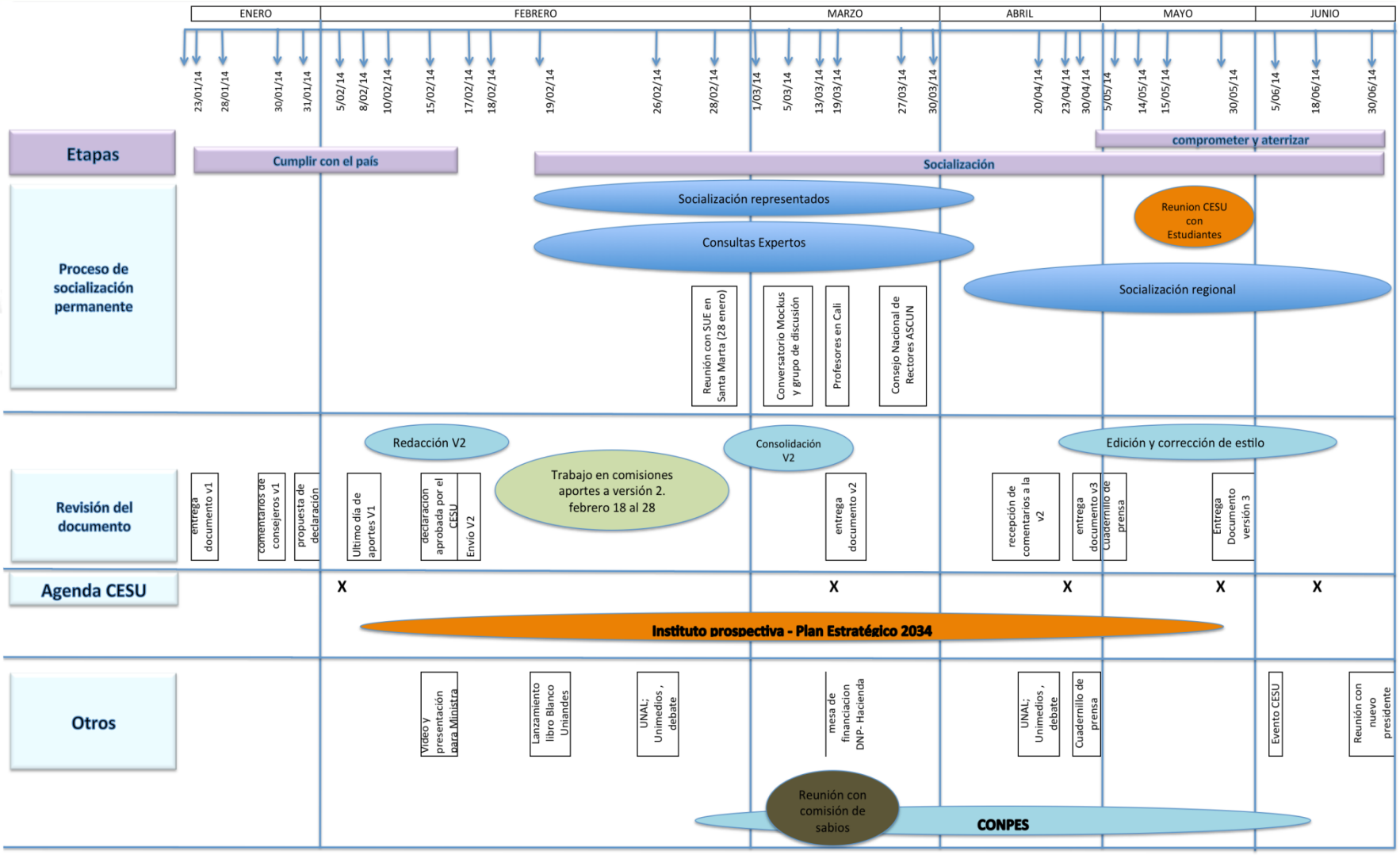

MinEducación
Ministerio de Educación Nacional

PROSPERIDAD PARA TODOS

Video: Construcción Política de Educación Superior