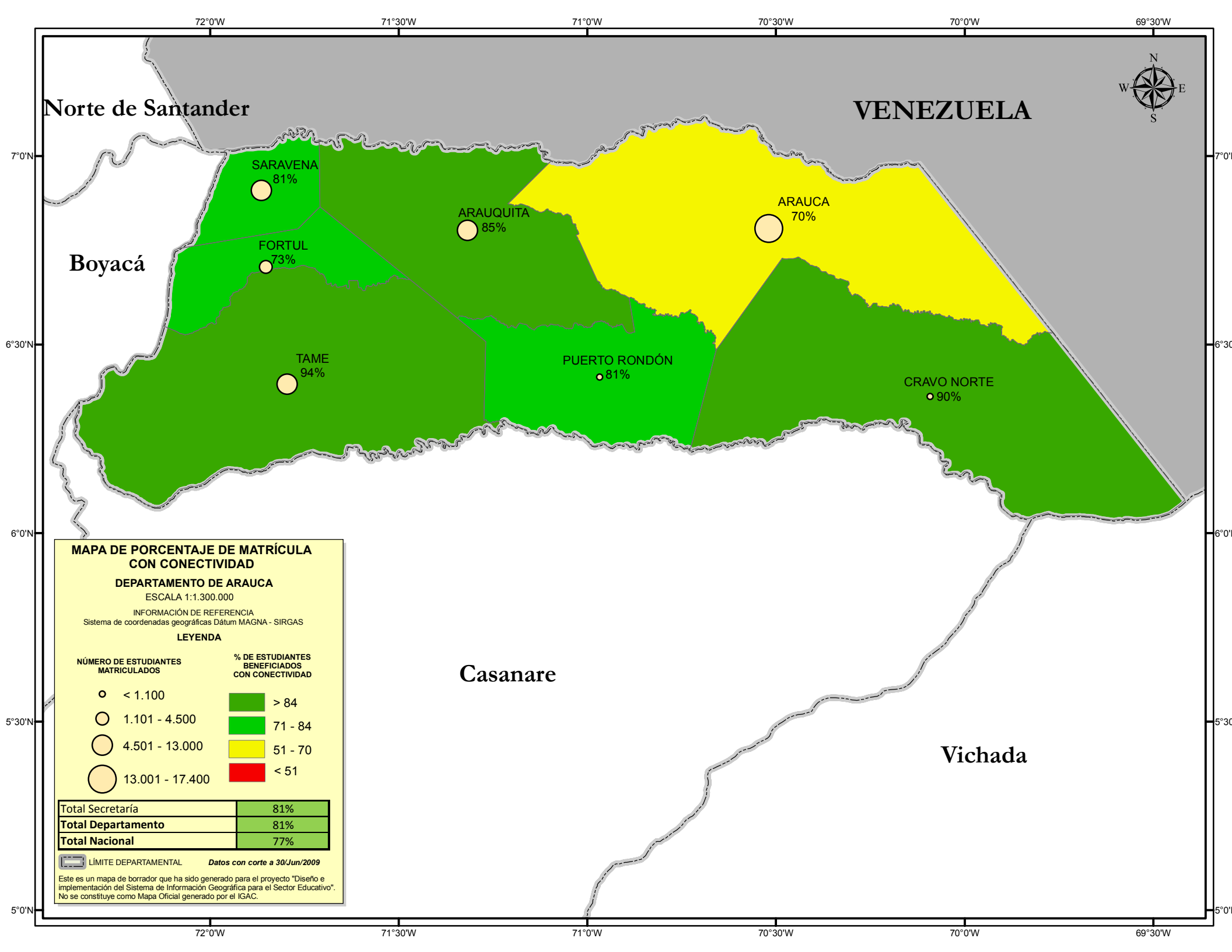
Norte de Santander
VENEZUELA
Boyacá
Casanare
Vichada
SARAVENA
81%
FORTUL
73%
ARAUQUITA
85%
ARAUCA
70%
TAME
94%
PUERTO RONDÓN
81%
CRAVO NORTE
90%
N
S
E
W
72°0'W
71°30'W
71°0'W
70°30'W
70°0'W
69°30'W
7°0'N
6°30'N
6°0'N
5°30'N
5°0'N
MAPA DE PORCENTAJE DE MATRÍCULA CON CONECTIVIDAD
DEPARTAMENTO DE ARAUCA
ESCALA 1:1.300.000
INFORMACIÓN DE REFERENCIA
Sistema de coordenadas geográficas Dátum MAGNA - SIRGAS
LEYENDA
NÚMERO DE ESTUDIANTES MATRICULADOS
< 1.100
1.101 - 4.500
4.501 - 13.000
13.001 - 17.400
% DE ESTUDIANTES BENEFICIADOS CON CONECTIVIDAD
> 84
71 - 84
51 - 70
< 51
Total Secretaría 81%
Total Departamento 81%
Total Nacional 77%
LÍMITE DEPARTAMENTAL
Datos con corte a 30/Jun/2009
Este es un mapa de borrador que ha sido generado para el proyecto "Diseño e implementación del Sistema de Información Geográfica para el Sector Educativo". No se constituye como Mapa Oficial generado por el IGAC.