

Institución Educativa Gabriel García Márquez,
sede Panorama

Primer colegio público Leed en Colombia

ESTUDIANTES
BENEFICIADOS:
260

LOCALIZACIÓN:
Barrio Panorama,
Yumbo - Valle

**ÁREA DEL
PROYECTO:**
1.720m²

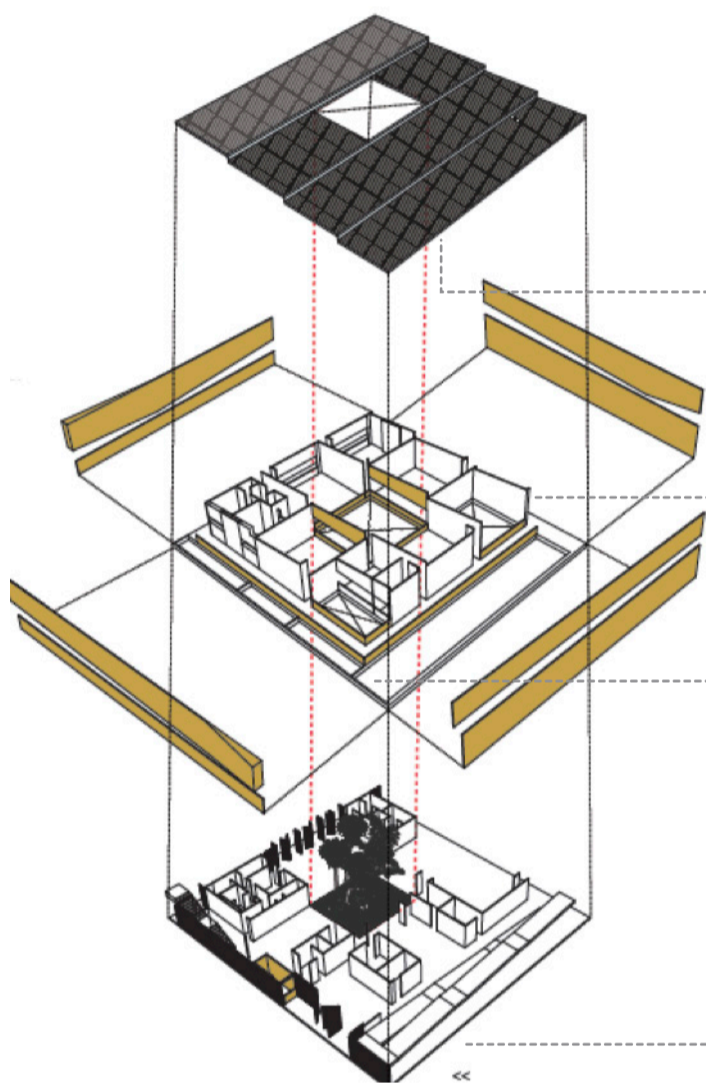

MATERIALES:

- Cubierta termoacústica
- Concreto de color
- Muros en bloque a la vista
- Pisos en concreto pulido
- Concreto permeable

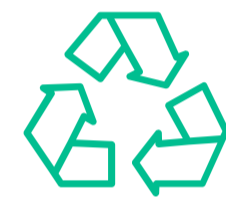

Más del
50%

de los residuos de
construcción fueron
reciclados o reutilizados

PARÁMETROS DE DISEÑO:

CONSTRUCCIÓN
SOSTENIBLE LEED



La Institución Educativa
se postulará para la
certificación LEED

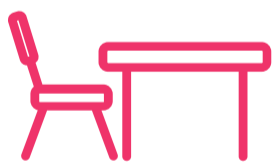

El mobiliario para la Institución Educativa fue donado por el programa **MiPupitre Postobón.**

En la elaboración de pupitres se recuperaron **25 toneladas de envases de Tetra Pak.** Es decir, 2,8 millones cajitas de jugos de 250 ml. dejaron de ir a los rellenos sanitarios.

ESTRATEGIAS PARA REDUCCIÓN DE CONSUMO ENERGÍA:

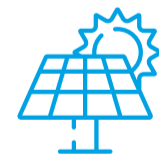
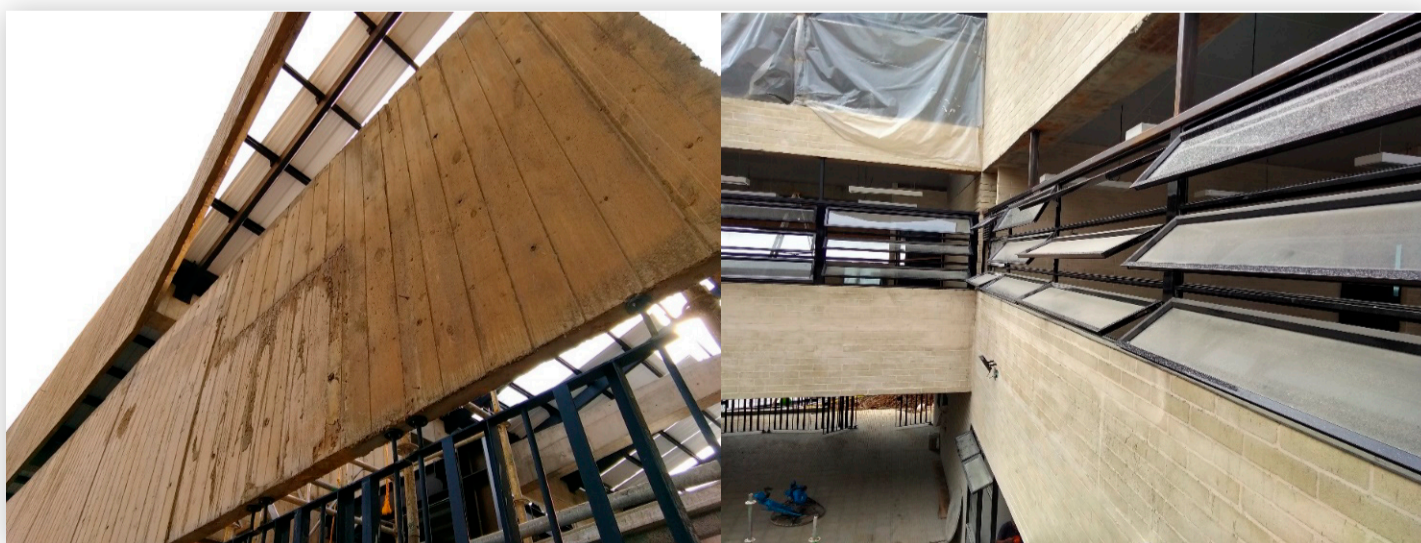

- Iluminación eficiente (LED)
- Aprovechamiento de luz natural
- Paneles fotovoltaicos
- Aprovechamiento de vientos



Reducción del
impacto ambiental



Se logrará más de un **30%**
de ahorros anuales en
consumo de agua potable



Reducción de cerca de
un **30% en facturas**
de servicios públicos

GOBIERNO DE COLOMBIA

MINEDUCACIÓN



Findeter
Financiera del Desarrollo

CELSIA
La energía que quieres

Postobón

ARGOS